

Ornithologischer Rundbrief für Nordbaden und angrenzende Gebiete

Nr. 84: Juli bis September 2019

Michael Wink

Liebe Avifaunisten und Birder

Insgesamt liegen rund 53100 Beobachtungen von über 222 Arten aus dem Bereich Nordbaden und für angrenzende Kreise für den Zeitraum Juli bis September 2019 vor, die über www.Ornitho.de gemeldet wurden. Für den Rundbrief wurden alle Daten von Ornitho.de [Kreise MA, HD und Rhein-Neckar -Kreis), KA und Land, PF und Enzkreis), RA und BAD, Neckar -Odenwaldkreis (MOS), ferner die Beobachtungen in den angrenzenden Kreisen in Rheinland- Pfalz: AZ, DÜW, KIB, FT, GER, LD, LU, NW, RP, SP, SÜW, WO und Hessen: HP, ERB ausgewertet.

Beobachtungsmeldungen im Jahresverlauf (Pentadensummen)

Jahreszeitliche Verteilung Beobachtungen

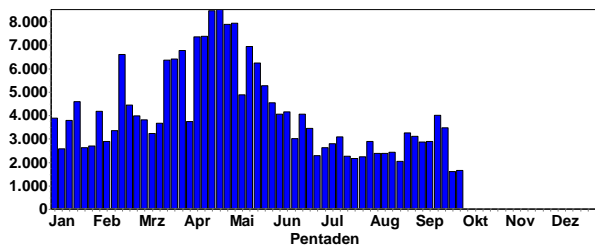

Wie man der Graphik entnehmen kann, steigt die Zahl der Meldungen in den Frühjahrsmonaten auf über 8000 pro Pentade (5-Tageszeitraum) an. Dies hängt sicher mit dem Frühjahrszug und dem auffälligeren Verhalten der Vögel zu Beginn der Brutzeit zusammen. In den Sommermonaten gehen die Meldungen dann zurück, da viele Vögel weniger auffällig leben und leicht übersehen werden. Im September gibt es wieder mehr Beobachtungen, da jetzt viele Zugvögel unterwegs sind.



Löffler © J. Dreher

Was waren die Highlights im letzten Quartal?

Bemerkenswerte Beobachtungen gelangen u.a. für Sichler, Kuhreiher, Nachtreiher, Seeadler, Gänsegeier, Rotfußfalke, Kiebitzregenpfeifer, Steinwälzer, Mornellregenpfeifer, Uferschnepfe, Raubseeschwalbe, und Kappenammer.

Bedingt durch die hohe Anzahl an Beobachtungsmeldungen muss sich der Rundbrief auf selektive Auswertungen (Verbreitung, Phänologie) beschränken. Aus Platzgründen erfolgt meine Kommentierung im Telegrammstil.

Weitere Daten kann jeder Interessierte leicht über www.ornitho.de selbst abrufen und auswerten.



Nachtreiher © D. Koch

Hinweise: Arten, die in Ornitho.de als geschützt gemeldet werden, werden im Bericht vertraulich behandelt. Bitte melden Sie Ihre Beobachtungen aber nur als geschützt, wenn die Standorte oder Arten wirklich gefährdet sind. Ebenso kann die Angabe Unbekannte Art oder unbekannter Greifvogel nicht ausgewertet werden. **Bitte geben Sie unbedingt den Atlaskode A, B oder C an, denn sonst ist es kaum möglich, die Brutnachweise herauszufiltern.**

Bitte benutzen Sie die Eingabe **Wasservogelzählung (WVZ)** nur bei der offiziellen WVZ und nicht routinemäßig; leider wird beim Übertrag von Ornitho nach MiniAvi nur der numerische Code, nicht aber die Ortsangabe übertragen. Es ist in Rahmen des Berichts kaum möglich, die jeweiligen Ortsangaben einzeln zu recherchieren.

Für BW gibt es hier den Gebietsschlüssel

https://www.drop-box.com/s/jqb4w9sgpihjgg/WVZ_BW_ornitho_Zaehlgebiete_2017_02_16.xlsx?dl=0



Bienenfresser © C. Armbruster



Wiedehopf © W. Fischer



Sichler © J. Dreher

Wetterdaten für Juli bis September 2019

(Wetter- und Klimadaten der Station Mannheim; abgerufen über www.WetterOnline.de und den Deutschen Wetterdienst)

In diesem Rundbrief werden auch die Wetter- und Klimadaten der letzten 3 Monate mit dem Jahresverlauf verglichen,



Weißstorch © C. Armbruster

Wenn Sie eine **Seltenheit** entdecken, beschreiben Sie bitte in Ihrer Ornitho-Meldung die Beobachtungsumstände und woran Sie die Art erkannt haben. Denken Sie auch daran, die Seltenheitsbeobachtung der avifaunistischen Kommission BW zu melden. (<https://www.ogbw.de/programme/seltenheiten>).

Mein besonderer Dank gilt wieder allen Avifaunisten und Birdern, die ihre Beobachtungen gemeldet oder auf www.Ornitho.de eingetragen haben. Für tolle **Fotos** (über 150 lagen zur Auswahl vor) bedanke ich mich besonders bei C. Armbruster, C. Bernitt, R. Bürk-Dornblüth, J. Dreher, W. Dreyer, L. Eben, W. Fischer, D. Koch, G. Krewing-Rambausek, K. Lechner, und F. Schrauth.



Seidenreiher © D. Koch

sowie der langjährige Trend. Die monatlichen mittleren Temperaturen lagen im Sommer leicht über dem Mittelwert. Sehr warme Sommertage traten mit Spitzen um 39°C in im Juni und Juli auf. Wir hatten aber keineswegs einen Hitzesommer, wie die Medien häufig behaupteten. Die weitgehend im Mittel liegenden Niederschläge erfolgten in allen Monaten.

Höchsttemperaturen Juli bis September 2019

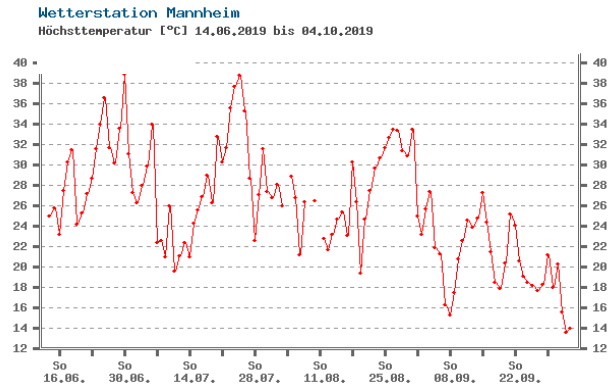

Tiefsttemperaturen Juli bis September 2019

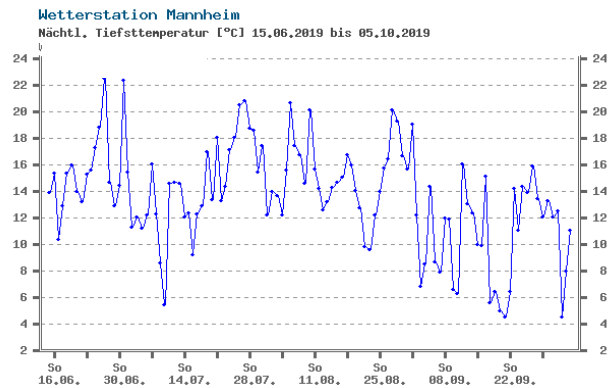

Tägliche Mittelwerte der Lufttemperatur: Juli bis September 2019

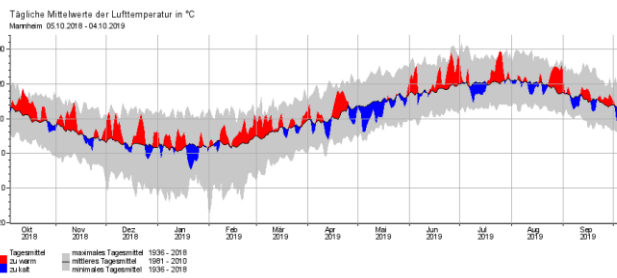

Monatliche Mittelwerte der Lufttemperatur: 2018-2019

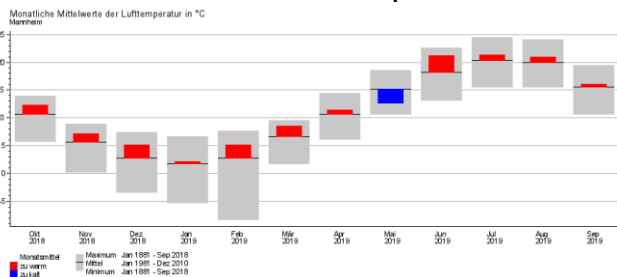

Mitteltemperaturen im Sommer in BW 1880-2019

Temperaturanomalie Baden-Württemberg Sommer 1881 - 2019 Referenzzeitraum 1961 - 1990

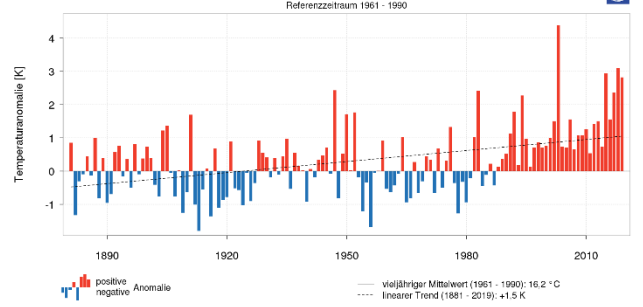

Mittlere Sonnenscheinstunden 2018-2019

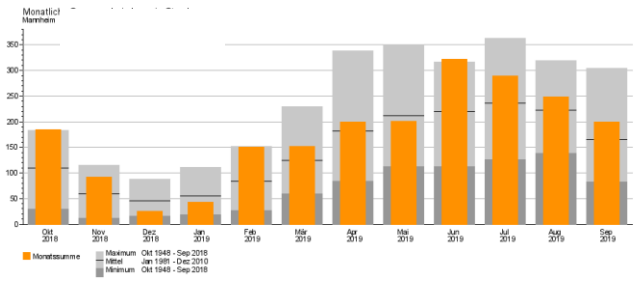

Monatliche Niederschlagsmengen (mm) 2018-2019

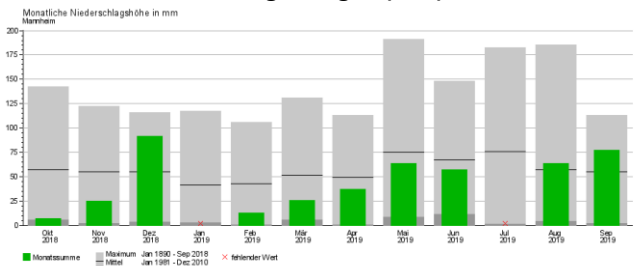

Da die Angaben in Mannheim für Juli fehlen, hier die Daten aus Rheinstetten.

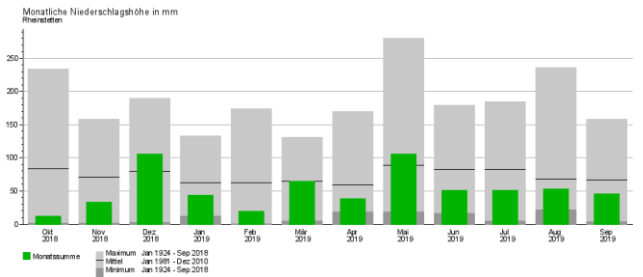

Niederschlagsmittel in BW im Frühjahr seit 1882

Niederschlagsanomalie Baden-Württemberg Sommer 1881 - 2019 Referenzzeitraum 1961 - 1990

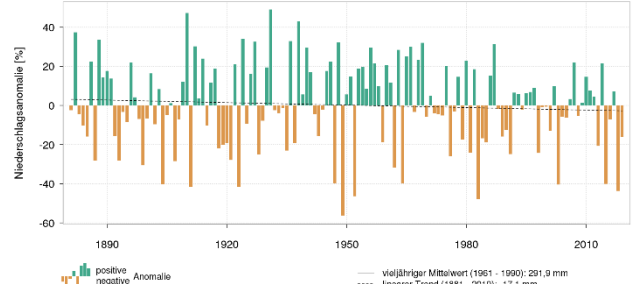



Grünschenkel © J. Dreher



Kiebitzregenpfeifer © J Dreher



Wiedehopf © W. Fischer



Lachmöwe © C. Armbruster



Rauchschwalben werden gefüttert © W. Fischer



Bienenfresser © W. Fischer



Eisvogel © W. Dreyer

Beobachter und Artenstatistik

Tabelle 1 enthält eine Übersicht über die Beobachter in Nordbaden & Umgebung sowie die von ihnen bei Ornitho.de oder OGBW gemeldeten Beobachtungsdaten. Insgesamt wurden 53100 Beobachtungen von über 241 Arten im Zeitraum Juli bis September 2019 für Nordbaden und Umgebung gemeldet, die in Tab. 2 und Tab. 3 nach Arten bzw. Beobachtungshäufigkeit zusammengefasst wurden.

Tab. 1 Beobachterstatistik (in Klammern steht die Zahl der Meldungen). Nur Melder mit mindestens 21 Beobachtungsmeldungen wurden berücksichtigt.

Thomas Steiger (2516)
Helmut Barié (2182)
Erwin Sefrin (1552)
Harald Bott (1543)

Wolfgang Dreyer (1392)
Michael Wink (1244)
Werner Seiler (1168)
Steffen Tillmanns (1092)

Falk Pollähne (1043)
Volker Schmidt (983)
Frank Laier (954)
Fabian Schrauth (928)

Christiane Bernitt (900)
 Eberhard Körner (816)
 Volker Arndt (811)
 Andreas Quell (803)
 Klaus Lechner (727)
 Peter Petermann (685)
 P. u. G. Rückert (667)
 Friedrich Linhart (657)
 Norbert Roth (646)
 Ulrich Mahler (640)
 Thomas Ruckli (633)
 Jochen Winter (626)
 Michael Ziara (616)
 Martin Boschert (585)
 Birgit Fischer (566)
 Klaus Reiner (517)
 Günther Fehr (511)
 Niko Falk (434)
 Tobias Lepp (416)
 Ilja Kaufmann (408)
 Michael Post (404)
 Herbert Voith (394)
 Stefan Bosch (387)
 Gisela Krewing-Rambausek (364)
 Johannes Ernst (340)
 Ulrich Sach (332)
 Matthias T. Müller (329)
 Meike Albert (325)
 Cornelius Dellwisch (324)
 Bettina Haßler (322)
 Axel Frey (320)
 Jürgen Dreher (295)
 Max Schulz (293)
 Hans-Jürgen Schygulla (284)
 Kai Dworschak (272)
 Ulf Janz (258)
 Wolfgang Fischer (248)
 Christoph Armbruster (247)
 Monika Kruse (246)
 Christian Zurek (243)
 Fabian Anger (240)
 Fabian Bindrich (231)
 Jochen Lehmann (229)
 Benjamin Mayer (223)
 Elmar Werling (223)
 Lennart Kaminske (217)
 Marlene Kassel (216)
 Peter Baust (213)
 Nicole Kranz (213)
 Simon Steiger (207)
 Jürgen Kutzer (207)
 Bernd Steiner (204)
 Werner Debatin (201)
 Klaus Hofmann (181)
 Panienska Sandra (172)
 Johannes Braun (168)
 Uwe Wagner (165)
 Gerd Schön (163)
 Martin Seiser (153)
 Margrit Franke (153)
 Heiko Geske (144)
 Ute Mössinger (143)
 Robin Wegner (142)
 Hans-Georg Folz (132)
 Matthias Hummel (131)
 Alexander Neu (131)
 Andreas Kohler (129)
 Eduard Angele (127)
 Alfred Amberger (126)
 Mario Swiegot (124)
 Clement Heber (120)
 Rainer Engelhardt (118)
 Tanja Kärcher (117)
 Dorothea Koch (115)
 Charlotte Moskaliuk (104)
 Andreas Vogel (104)
 Bernd Petereit (101)
 Udo Weisser (100)
 Hendrik Seitz-Moskaliuk (99)
 Iris Lichtenberg (96)
 Jan Ullemeyer (95)
 Patrick Lindel (93)
 Georg Schneider (93)
 Katharina Blum (93)
 Markus Forst (91)
 Rüdiger Burkhardt (88)
 Wolfgang Mayer (87)
 Frieder Klöpfer (87)
 Jürgen Blessing (86)
 Peter Schmidt (85)
 Andreas Kaiser (84)
 Folke Damminger (84)
 Gerold Vitzthum (83)
 Werner Jansen (82)
 Marius Kremer (81)
 Jochen Müller (77)
 Antje Schultner (77)
 Matthias Feuersenger (76)
 Jochen Roeder (73)
 Jannik Stipp (72)
 Otmar Schmitt (72)
 Heidemarie Urban (71)
 Armin Konrad (71)
 Alexander Abt (70)
 Volker Probst (69)
 Karl-Heinz Heyne (68)
 Josef Kreuziger (66)
 Natascha Schütze (66)
 Doris Chalwatzis (65)
 Thomas Falk (64)
 Angela Bitterlich (63)
 Detlef Metzger (61)
 Marianne Leis-Messer (60)
 Martin Hochstein (60)
 Wilma Wehmeyer (59)
 Thomas Lang (58)
 Ulrich Dorka (57)
 Bastian Meise (57)
 Oliver Gerke (56)
 Wolfgang Henkes (56)
 Heidi Weibel (53)
 Sophie Rüll (52)
 Christina Kunze (50)
 Peter Deneffleh (50)
 Volkhard Bauer (50)
 Nils Nils (49)
 Aurore Perrayon (49)
 Lukas Ehmke (49)
 Stefan Bücken (48)
 Jens Weilacher (48)
 Jochen Fischer (48)
 Florian Zell (48)
 Alexander Köhler (48)
 Marc Teiwes (47)
 Michael Wurster (47)
 Marcel Weidenfeller (47)
 Stefan Stadler (45)
 Hubert Holland (45)
 Christopher Rosenbach (44)
 Jürgen Kläger (44)
 Guido Waldmann (44)
 Werner Adams (43)
 Stefan Dröse (43)
 Uli Kofler (43)
 Carolin Beier (42)
 Thomas Thormann (41)
 Winfried Brauner (40)
 Christoph Klein (39)
 Helmut Mattar (39)
 Joachim Frisch (39)
 Joachim Zürker (39)
 Christoph Öhm-Kühnle (38)
 Mirko Basen (38)
 Karl-Heinz Wendlandt (38)
 Valerie Weisser-Bouhli (37)
 Wolfgang Müller (37)
 Hermann Mattes (37)
 Christian Barth (37)
 Maria und Hans Hoffmann (36)
 Ernst Keber (36)
 Manfred Öhm (34)
 Sebastian Laubengaier (34)

Heijo Knecht (34)
 Jörg Lippmann (33)
 Rolf Sommerfeld (33)
 Cornelia Winz (33)
 Jörn Weiß (33)
 Thomas Fichtner (33)
 Frank Wissing (30)
 Stefan Hillmer (30)
 Bernd Remelius (29)
 Mare Haider (29)
 Simon Schwarz (29)
 Renate Bürk-Dornblüth (28)
 Rainer Stoll (28)
 Lothar Hayo (28)

Karl Rudi Reiter (28)
 Axel-Werner Köckert (27)
 Peter Ramachers (27)
 Jochen Theophil (27)
 Manfred Schleuning (26)
 Beate Wirtl (26)
 Torsten Weber (26)
 Yann Tanguy (25)
 Lutz Horn (25)
 Jürgen Stober (25)
 Gustav Holland (25)
 Jan Cermak (25)
 Frank Dohrmann (24)
 Uwe Diehl (24)

Frédérique Merck (24)
 Alexander Saurer (23)
 Walter Branner (23)
 Rudi Holleitner (23)
 Tobias Angele (23)
 Tobias Friedlaender (23)
 Witiko Heuser (22)
 Jörg Poßmann (22)
 Andreas Deißner (22)
 Dominik Walz (22)
 Konrad Gaus (21)
 Axel Muttray (21)
 Jean-Michel Tricoire (21)
 Julia Schwandner (21)

Tab. 2. Übersicht über die ornithologischen Beobachtungen aus Nordbaden und Umgebung im Zeitraum Juli bis September 2019: systematische Anordnung der beobachteten Arten Beob. = Anzahl Beobachtungsmeldungen); 223 Arten (+ Hybride) wurden gemeldet. Gefangenschaftsflüchtlinge und Neozoen sind ROT markiert.

Nr.	Art	N Beob.	Summe Ind.	Maximum	Mittel [N/Beob]	von 2.Halb	bis 2.Halb
1	Höckerschwan	471	2496	50	5.3	1.7.2019	30.9.2019
2	Kanadagans	354	8944	323	25.3	1.7.2019	30.9.2019
3	Weißwangengans	24	29	4	1.2	5.7.2019	22.9.2019
4	Kurzschnabelgans	11	115	11	10.5	4.7.2019	25.9.2019
5	Graugans	345	21374	600	62.0	1.7.2019	30.9.2019
6	Nilgans	638	9891	330	15.5	1.7.2019	30.9.2019
7	Brandgans	60	89	19	1.5	9.7.2019	26.9.2019
8	Rostgans	75	439	15	5.9	1.7.2019	21.9.2019
9	Mandarinente	40	122	10	3.0	1.7.2019	21.9.2019
10	Schnatterente	241	3862	290	16.0	1.7.2019	30.9.2019
11	Pfeifente	7	13	6	1.9	11.8.2019	20.9.2019
12	Krickente	276	5802	200	21.0	1.7.2019	30.9.2019
13	Stockente	877	13790	500	15.7	1.7.2019	30.9.2019
14	Spießente	18	43	8	2.4	3.9.2019	30.9.2019
15	Knäente	82	176	7	2.1	1.7.2019	29.9.2019
16	Löffelente	141	1390	190	9.9	1.7.2019	30.9.2019
17	Kolbenente	108	2043	86	18.9	1.7.2019	30.9.2019
18	Tafelente	147	569	36	3.9	1.7.2019	30.9.2019
19	Reiherente	229	2515	71	11.0	1.7.2019	30.9.2019
20	Gänsesäger	19	114	30	6.0	21.7.2019	28.9.2019
21	Wachtel	55	66	3	1.2	1.7.2019	8.9.2019
22	Fasan	155	261	15	1.7	1.7.2019	30.9.2019
23	Rebhuhn	27	139	20	5.1	6.7.2019	24.9.2019
24	Auerhuhn	2	3	2	1.5	19.7.2019	29.8.2019
25	Zwergtaucher	453	2757	40	6.1	2.7.2019	30.9.2019
26	Haubentaucher	239	1428	44	6.0	1.7.2019	30.9.2019
27	Schwarzhalstaucher	36	49	4	1.4	7.7.2019	22.9.2019
28	Kormoran	745	5586	180	7.5	1.7.2019	30.9.2019
29	Sichler	36	32	1	0.9	10.7.2019	4.8.2019
30	Löffler	94	335	4	3.6	1.7.2019	13.9.2019
31	Rohrdommel	1	1	1	1.0	25.8.2019	25.8.2019
32	Zwergdommel	25	33	4	1.3	6.7.2019	30.8.2019
33	Nachtreiher	18	21	2	1.2	21.7.2019	7.9.2019
34	Kuhreiher	1	1	1	1.0	22.9.2019	22.9.2019
35	Silberreiher	458	3615	62	7.9	1.7.2019	30.9.2019
36	Graureiher	1283	4288	43	3.3	1.7.2019	30.9.2019

37	Purpurreiher	205	975	120	4.8	2.7.2019	12.9.2019
38	Seidenreiher	65	143	4	2.2	3.7.2019	20.9.2019
39	Schwarzstorch	99	157	10	1.6	1.7.2019	28.9.2019
40	Weißstorch	596	4751	170	8.0	1.7.2019	29.9.2019
41	Fischadler	54	58	3	1.1	13.7.2019	29.9.2019
42	Wespenbussard	129	210	15	1.6	2.7.2019	22.9.2019
43	Gänsegeier	2	2	1	1.0	25.8.2019	28.8.2019
44	Kornweihe	15	16	2	1.1	17.8.2019	22.9.2019
45	Wiesenweihe	21	31	4	1.5	28.7.2019	11.9.2019
46	Rohrweihe	290	589	31	2.0	1.7.2019	29.9.2019
47	Habicht	87	90	2	1.0	1.7.2019	28.9.2019
48	Sperber	287	323	5	1.1	1.7.2019	30.9.2019
49	Rotmilan	979	1967	33	2.0	1.7.2019	30.9.2019
50	Schwarzmilan	329	682	23	2.1	1.7.2019	29.9.2019
51	Seeadler	7	7	1	1.0	30.8.2019	3.9.2019
52	Mäusebussard	1575	3023	21	1.9	1.7.2019	30.9.2019
53	Merlin	5	5	1	1.0	17.8.2019	30.9.2019
54	Rotfußfalke	5	13	3	2.6	14.9.2019	15.9.2019
55	Baumfalke	135	157	4	1.2	2.7.2019	30.9.2019
56	Wanderfalke	136	166	4	1.2	1.7.2019	30.9.2019
57	Turmfalke	1410	2697	30	1.9	1.7.2019	30.9.2019
58	Kranich	1	40	40	40.0	25.9.2019	25.9.2019
59	Wasserralle	167	288	13	1.7	5.7.2019	24.9.2019
60	Tüpfelsumpfhuhn	43	55	3	1.3	14.7.2019	21.9.2019
61	Teichhuhn	400	1178	18	2.9	1.7.2019	30.9.2019
62	Blässhuhn	448	6827	220	15.2	1.7.2019	30.9.2019
63	Kiebitzregenpfeifer	15	15	1	1.0	1.8.2019	30.9.2019
64	Goldregenpfeifer	4	4	1	1.0	17.8.2019	15.9.2019
65	Kiebitz	274	3797	70	13.9	1.7.2019	29.9.2019
66	Flussregenpfeifer	154	443	16	2.9	1.7.2019	30.9.2019
67	Sandregenpfeifer	15	21	3	1.4	25.8.2019	20.9.2019
68	Mornellregenpfeifer	28	81	16	2.9	17.8.2019	14.9.2019
69	Regenbrachvogel	4	5	2	1.3	18.7.2019	1.9.2019
70	Großer Brachvogel	44	78	6	1.8	7.7.2019	29.9.2019
71	Uferschnepfe	24	30	6	1.3	15.8.2019	14.9.2019
72	Waldschnepfe	4	6	3	1.5	6.7.2019	24.8.2019
73	Zwergschnepfe	2	2	1	1.0	10.9.2019	25.9.2019
74	Bekassine	337	2301	39	6.8	1.7.2019	29.9.2019
75	Flussuferläufer	334	805	16	2.4	5.7.2019	25.9.2019
76	Dunkler Wasserläufer	70	226	38	3.2	1.7.2019	20.9.2019
77	Rotschenkel	26	38	6	1.5	6.7.2019	1.9.2019
78	Grünschenkel	241	480	6	2.0	9.7.2019	29.9.2019
79	Waldwasserläufer	281	709	13	2.5	1.7.2019	30.9.2019
80	Bruchwasserläufer	279	1422	30	5.1	1.7.2019	29.9.2019
81	Kampfläufer	129	241	7	1.9	1.7.2019	22.9.2019
82	Steinwälzer	11	11	1	1.0	13.9.2019	15.9.2019
83	Zwergstrandläufer	19	21	2	1.1	29.7.2019	4.9.2019
84	Temminckstrandläufer	5	8	2	1.6	3.8.2019	16.9.2019
85	Sichelstrandläufer	28	38	3	1.4	25.7.2019	8.9.2019
86	Alpenstrandläufer	68	185	11	2.7	28.7.2019	29.9.2019
87	Zwergmöwe	2	2	1	1.0	10.9.2019	25.9.2019
88	Lachmöwe	359	5530	389	15.4	1.7.2019	30.9.2019
89	Schwarzkopfmöwe	7	7	1	1.0	14.7.2019	25.8.2019
90	Silbermöwe	5	5	1	1.0	11.8.2019	26.8.2019
91	Mittelmeermöwe	185	553	29	3.0	1.7.2019	29.9.2019
92	Steppenmöwe	5	5	1	1.0	12.7.2019	31.8.2019
93	Heringsmöwe	10	15	3	1.5	12.7.2019	12.8.2019
94	Raubseeschwalbe	7	17	7	2.4	30.8.2019	18.9.2019

95	Trauerseeschwalbe	24	36	3	1.5	3.8.2019	15.9.2019
96	Brandseeschwalbe	1	2	2	2.0	7.8.2019	7.8.2019
97	Flusseeeschwalbe	79	451	54	5.7	3.7.2019	26.8.2019
98	Straßentaube	334	4011	250	12.0	1.7.2019	29.9.2019
99	Hohltaube	251	1969	150	7.8	1.7.2019	30.9.2019
100	Ringeltaube	1558	14734	400	9.5	1.7.2019	30.9.2019
101	Türkentaube	564	1446	25	2.6	1.7.2019	30.9.2019
102	Turteltaube	151	310	12	2.1	1.7.2019	25.9.2019
103	Halsbandsittich	248	12254	3750	49.4	1.7.2019	29.9.2019
104	Kuckuck	31	38	4	1.2	1.7.2019	19.9.2019
105	Schleiereule	25	50	6	2.0	1.7.2019	22.9.2019
106	Steinkauz	41	57	3	1.4	4.7.2019	24.9.2019
107	Sperlingskauz	14	21	4	1.5	26.7.2019	21.9.2019
108	Zwergohreule	1	0	0	0.0	6.7.2019	6.7.2019
109	Waldohreule	16	30	4	1.9	1.7.2019	16.9.2019
110	Uhu	47	58	5	1.2	1.7.2019	29.9.2019
111	Waldkauz	134	167	3	1.2	1.7.2019	30.9.2019
112	Ziegenmelker	34	42	10	1.2	1.7.2019	2.9.2019
113	Alpensegler	77	618	30	8.0	1.7.2019	23.9.2019
114	Mauersegler	417	4335	250	10.4	1.7.2019	15.9.2019
115	Eisvogel	512	705	7	1.4	1.7.2019	30.9.2019
116	Bienenfresser	218	4292	150	19.7	1.7.2019	22.9.2019
117	Wiedehopf	18	26	3	1.4	2.7.2019	4.9.2019
118	Wendehals	28	48	7	1.7	2.7.2019	3.9.2019
119	Grauspecht	75	79	2	1.1	2.7.2019	30.9.2019
120	Grünspecht	1119	1313	5	1.2	1.7.2019	30.9.2019
121	Schwarzspecht	265	278	2	1.0	1.7.2019	30.9.2019
122	Dreizehenspecht	5	7	2	1.4	26.7.2019	4.8.2019
123	Buntspecht	883	1146	6	1.3	1.7.2019	30.9.2019
124	Mittelspecht	166	184	2	1.1	1.7.2019	30.9.2019
125	Kleinspecht	64	69	2	1.1	5.7.2019	26.9.2019
126	Pirol	181	309	17	1.7	1.7.2019	28.8.2019
127	Neuntöter	591	1449	16	2.5	1.7.2019	15.9.2019
128	Raubwürger	1	1	1	1.0	29.9.2019	29.9.2019
129	Elster	780	1618	25	2.1	1.7.2019	30.9.2019
130	Eichelhäher	940	3467	200	3.7	1.7.2019	30.9.2019
131	Tannenhäher	55	65	3	1.2	5.7.2019	30.9.2019
132	Dohle	198	2700	200	13.6	3.7.2019	30.9.2019
133	Saatkrähe	152	5674	500	37.3	3.7.2019	30.9.2019
134	Rabenkrähe	1510	13501	300	8.9	1.7.2019	30.9.2019
135	Kolkrabe	329	719	32	2.2	1.7.2019	30.9.2019
136	Beutelmeise	10	32	7	3.2	3.7.2019	22.9.2019
137	Blaumeise	756	1854	32	2.5	1.7.2019	30.9.2019
138	Kohlmeise	1092	2671	35	2.4	1.7.2019	30.9.2019
139	Haubenmeise	78	109	4	1.4	2.7.2019	30.9.2019
140	Tannenmeise	75	157	16	2.1	2.7.2019	29.9.2019
141	Sumpfmeise	168	231	6	1.4	1.7.2019	30.9.2019
142	Weidenmeise	15	20	2	1.3	5.7.2019	28.9.2019
143	Haubenlerche	30	54	6	1.8	1.7.2019	27.9.2019
144	Heidelerche	5	15	6	3.0	2.7.2019	22.9.2019
145	Feldlerche	246	1211	40	4.9	1.7.2019	30.9.2019
146	Uferschwalbe	119	1945	250	16.3	1.7.2019	29.9.2019
147	Felsenschwalbe	20	77	6	3.9	6.7.2019	7.9.2019
148	Rauchschwalbe	967	16788	330	17.4	1.7.2019	30.9.2019
149	Mehlschwalbe	856	16786	300	19.6	1.7.2019	30.9.2019
150	Bartmeise	63	226	20	3.6	1.7.2019	28.9.2019
151	Schwanzmeise	158	777	20	4.9	1.7.2019	29.9.2019
152	Waldlaubsänger	6	6	1	1.0	3.7.2019	10.8.2019
153	Fitis	67	95	6	1.4	5.7.2019	29.9.2019

154	Zilpzalp	659	1138	15	1.7	1.7.2019	30.9.2019
155	Feldschwirl	7	9	2	1.3	9.7.2019	11.8.2019
156	Rohrschwirl	35	94	10	2.7	1.7.2019	12.9.2019
157	Schilfrohrsänger	4	8	4	2.0	26.7.2019	10.9.2019
158	Sumpfrohrsänger	28	47	6	1.7	1.7.2019	30.8.2019
159	Teichrohrsänger	184	430	20	2.3	1.7.2019	26.9.2019
160	Drosselrohrsänger	24	44	4	1.8	3.7.2019	7.9.2019
161	Gelbspötter	16	20	2	1.3	1.7.2019	22.8.2019
162	Orpheusspötter	1	1	1	1.0	2.7.2019	2.7.2019
163	Mönchsgasmücke	853	1539	45	1.8	1.7.2019	30.9.2019
164	Gartengrasmücke	74	93	3	1.3	1.7.2019	15.9.2019
165	Klappergrasmücke	35	50	8	1.4	1.7.2019	20.9.2019
166	Dorngrasmücke	186	325	13	1.7	1.7.2019	22.9.2019
167	Wintergoldhähnchen	22	29	3	1.3	3.7.2019	29.9.2019
168	Sommergoldhähnchen	34	56	10	1.6	1.7.2019	29.9.2019
169	Kleiber	486	733	8	1.5	1.7.2019	30.9.2019
170	Waldbaumläufer	26	28	2	1.1	13.7.2019	22.9.2019
171	Gartenbaumläufer	196	269	6	1.4	1.7.2019	29.9.2019
172	Zaunkönig	278	345	5	1.2	1.7.2019	30.9.2019
173	Star	829	638177	200000	769.8	1.7.2019	30.9.2019
174	Wasseramsel	29	30	2	1.0	5.7.2019	24.9.2019
175	Misteldrossel	158	929	30	5.9	2.7.2019	30.9.2019
176	Ringdrossel	1	1	1	1.0	26.7.2019	26.7.2019
177	Amsel	1099	1995	15	1.8	1.7.2019	30.9.2019
178	Wacholderdrossel	128	759	50	5.9	1.7.2019	30.9.2019
179	Singdrossel	222	924	92	4.2	1.7.2019	30.9.2019
180	Rotdrossel	1	1	1	1.0	27.9.2019	27.9.2019
181	Grauschnäpper	184	390	10	2.1	1.7.2019	21.9.2019
182	Zwergschnäpper	1	1	1	1.0	30.7.2019	30.7.2019
183	Trauerschnäpper	58	92	5	1.6	4.7.2019	19.9.2019
184	Braunkehlchen	161	405	12	2.5	5.8.2019	30.9.2019
185	Schwarzkehlchen	135	324	18	2.4	3.7.2019	29.9.2019
186	Rotkehlchen	394	525	9	1.3	1.7.2019	30.9.2019
187	Nachtigall	42	59	8	1.4	1.7.2019	17.9.2019
188	Blaukehlchen	44	87	15	2.0	6.7.2019	10.9.2019
189	Hausrotschwanz	1096	1995	40	1.8	1.7.2019	30.9.2019
190	Gartenrotschwanz	121	163	4	1.3	1.7.2019	30.9.2019
191	Steinschmätzer	121	260	14	2.1	6.7.2019	29.9.2019
192	Heckenbraunelle	79	149	22	1.9	2.7.2019	30.9.2019
193	Hausperling	1234	10118	100	8.2	1.7.2019	30.9.2019
194	Feldsperling	215	3144	200	14.6	1.7.2019	29.9.2019
195	Brachpieper	31	64	13	2.1	17.8.2019	28.9.2019
196	Baumpieper	131	771	73	5.9	2.7.2019	24.9.2019
197	Wiesenpieper	45	251	60	5.6	2.8.2019	30.9.2019
198	Bergpieper	3	4	2	1.3	14.9.2019	28.9.2019
199	Gebirgsstelze	189	296	20	1.6	1.7.2019	30.9.2019
200	Schafstelze	335	2648	100	7.9	1.7.2019	29.9.2019
201	Bachstelze	720	3491	140	4.8	1.7.2019	30.9.2019
202	Buchfink	573	2874	132	5.0	1.7.2019	30.9.2019
203	Kernbeißer	87	209	8	2.4	1.7.2019	29.9.2019
204	Gimpel	56	92	5	1.6	5.7.2019	29.9.2019
205	Girlitz	255	727	27	2.9	1.7.2019	30.9.2019
206	Fichtenkreuzschnabel	29	133	26	4.6	3.7.2019	30.9.2019
207	Grünling	493	1586	40	3.2	1.7.2019	30.9.2019
208	Stieglitz	766	6254	120	8.2	1.7.2019	30.9.2019
209	Erlenzeisig	9	34	12	3.8	26.7.2019	30.9.2019
210	Bluthänfling	295	3842	400	13.0	1.7.2019	30.9.2019
211	Graumammer	34	402	102	11.8	3.7.2019	30.9.2019

212	Goldammer	370	813	25	2.2	1.7.2019	30.9.2019
213	Zaunammer	62	102	4	1.6	1.7.2019	30.9.2019
214	Zippammer	17	6	2	0.4	2.7.2019	25.9.2019
215	Ortolan	10	17	6	1.7	25.8.2019	25.9.2019
216	Rohrammer	93	192	10	2.1	3.7.2019	24.9.2019
217	Kappenammer	1	1	1	1.0	3.7.2019	3.7.2019
218	Trauerschwan	15	17	2	1.1	1.8.2019	16.9.2019
219	Streifengans	8	9	2	1.1	4.7.2019	14.9.2019
220	Schwanengans	42	1248	120	29.7	2.7.2019	29.9.2019
221	Brautente	4	4	1	1.0	23.9.2019	28.9.2019
222	Alexandersittich	1	4	4	4.0	7.9.2019	7.9.2019
223	Unbekannte Art	171	378	40	2.2	1.7.2019	29.9.2019

Tab. 3. Übersicht über die ornithologischen Beobachtungen aus Nordbaden und Umgebung im Zeitraum Juli bis September 2019-Anordnung der Arten nach der Anzahl der Meldungen. Da seltene Arten häufig von mehreren Beobachtern gemeldet wurden, kann die Anzahl der Beobachtungen durch Doppelmeldungen sehr hoch sein, obwohl nur ein einzelner Vogel anwesend war. Sehr häufige Kleinvögel dürften unterrepräsentiert sein, da sie häufig nicht gemeldet wurden.

Nr.	Art	N Beob.	Summe Ind.	Maximum	Mittel [N/Beob]	von 2.Halb	bis 2.Halb
52	Mäusebussard	1575	3023	21	1.9	1.7.2019	30.9.2019
100	Ringeltaube	1558	14734	400	9.5	1.7.2019	30.9.2019
134	Rabenkrähe	1510	13501	300	8.9	1.7.2019	30.9.2019
57	Turmfalke	1410	2697	30	1.9	1.7.2019	30.9.2019
36	Graureiher	1283	4288	43	3.3	1.7.2019	30.9.2019
193	Hausperling	1234	10118	100	8.2	1.7.2019	30.9.2019
120	Grünspecht	1119	1313	5	1.2	1.7.2019	30.9.2019
177	Amsel	1099	1995	15	1.8	1.7.2019	30.9.2019
189	Hausrotschwanz	1096	1995	40	1.8	1.7.2019	30.9.2019
138	Kohlmeise	1092	2671	35	2.4	1.7.2019	30.9.2019
49	Rotmilan	979	1967	33	2.0	1.7.2019	30.9.2019
148	Rauchschwalbe	967	16788	330	17.4	1.7.2019	30.9.2019
130	Eichelhäher	940	3467	200	3.7	1.7.2019	30.9.2019
123	Buntspecht	883	1146	6	1.3	1.7.2019	30.9.2019
13	Stockente	877	13790	500	15.7	1.7.2019	30.9.2019
149	Mehlschwalbe	856	16786	300	19.6	1.7.2019	30.9.2019
163	Mönchsgrasmücke	853	1539	45	1.8	1.7.2019	30.9.2019
173	Star	829	638177	200000	769.8	1.7.2019	30.9.2019
129	Elster	780	1618	25	2.1	1.7.2019	30.9.2019
208	Stieglitz	766	6254	120	8.2	1.7.2019	30.9.2019
137	Blaumeise	756	1854	32	2.5	1.7.2019	30.9.2019
28	Kormoran	745	5586	180	7.5	1.7.2019	30.9.2019
201	Bachstelze	720	3491	140	4.8	1.7.2019	30.9.2019
154	Zilpzalp	659	1138	15	1.7	1.7.2019	30.9.2019
6	Nilgans	638	9891	330	15.5	1.7.2019	30.9.2019
40	Weißstorch	596	4751	170	8.0	1.7.2019	29.9.2019
127	Neuntöter	591	1449	16	2.5	1.7.2019	15.9.2019
202	Buchfink	573	2874	132	5.0	1.7.2019	30.9.2019
101	Türkentaube	564	1446	25	2.6	1.7.2019	30.9.2019
115	Eisvogel	512	705	7	1.4	1.7.2019	30.9.2019
207	Grünling	493	1586	40	3.2	1.7.2019	30.9.2019
169	Kleiber	486	733	8	1.5	1.7.2019	30.9.2019
1	Höckerschwan	471	2496	50	5.3	1.7.2019	30.9.2019
35	Silberreiher	458	3615	62	7.9	1.7.2019	30.9.2019
25	Zwergtaucher	453	2757	40	6.1	2.7.2019	30.9.2019
62	Blässhuhn	448	6827	220	15.2	1.7.2019	30.9.2019
114	Mauersegler	417	4335	250	10.4	1.7.2019	15.9.2019

61	Teichhuhn	400	1178	18	2.9	1.7.2019	30.9.2019
186	Rotkehlchen	394	525	9	1.3	1.7.2019	30.9.2019
212	Goldammer	370	813	25	2.2	1.7.2019	30.9.2019
88	Lachmöwe	359	5530	389	15.4	1.7.2019	30.9.2019
2	Kanadagans	354	8944	323	25.3	1.7.2019	30.9.2019
5	Graugans	345	21374	600	62.0	1.7.2019	30.9.2019
74	Bekassine	337	2301	39	6.8	1.7.2019	29.9.2019
200	Schafstelze	335	2648	100	7.9	1.7.2019	29.9.2019
75	Flussuferläufer	334	805	16	2.4	5.7.2019	25.9.2019
98	Straßentaube	334	4011	250	12.0	1.7.2019	29.9.2019
50	Schwarzmilan	329	682	23	2.1	1.7.2019	29.9.2019
135	Kolkrabe	329	719	32	2.2	1.7.2019	30.9.2019
210	Bluthänfling	295	3842	400	13.0	1.7.2019	30.9.2019
46	Rohrweihe	290	589	31	2.0	1.7.2019	29.9.2019
48	Sperber	287	323	5	1.1	1.7.2019	30.9.2019
79	Waldwasserläufer	281	709	13	2.5	1.7.2019	30.9.2019
80	Bruchwasserläufer	279	1422	30	5.1	1.7.2019	29.9.2019
172	Zaunkönig	278	345	5	1.2	1.7.2019	30.9.2019
12	Krickente	276	5802	200	21.0	1.7.2019	30.9.2019
65	Kiebitz	274	3797	70	13.9	1.7.2019	29.9.2019
121	Schwarzspecht	265	278	2	1.0	1.7.2019	30.9.2019
205	Girlitz	255	727	27	2.9	1.7.2019	30.9.2019
99	Hohлтаube	251	1969	150	7.8	1.7.2019	30.9.2019
103	Halsbandsittich	248	12254	3750	49.4	1.7.2019	29.9.2019
145	Feldlerche	246	1211	40	4.9	1.7.2019	30.9.2019
10	Schnatterente	241	3862	290	16.0	1.7.2019	30.9.2019
78	Grünschenkel	241	480	6	2.0	9.7.2019	29.9.2019
26	Haubentaucher	239	1428	44	6.0	1.7.2019	30.9.2019
19	Reiherente	229	2515	71	11.0	1.7.2019	30.9.2019
179	Singdrossel	222	924	92	4.2	1.7.2019	30.9.2019
116	Bienenfresser	218	4292	150	19.7	1.7.2019	22.9.2019
194	Feldsperling	215	3144	200	14.6	1.7.2019	29.9.2019
37	Purpurreiher	205	975	120	4.8	2.7.2019	12.9.2019
132	Dohle	198	2700	200	13.6	3.7.2019	30.9.2019
171	Gartenbaumläufer	196	269	6	1.4	1.7.2019	29.9.2019
199	Gebirgsstelze	189	296	20	1.6	1.7.2019	30.9.2019
166	Dorngrasmücke	186	325	13	1.7	1.7.2019	22.9.2019
91	Mittelmeermöwe	185	553	29	3.0	1.7.2019	29.9.2019
159	Teichrohrsänger	184	430	20	2.3	1.7.2019	26.9.2019
181	Grauschnäpper	184	390	10	2.1	1.7.2019	21.9.2019
126	Pirol	181	309	17	1.7	1.7.2019	28.8.2019
141	Sumpfmeise	168	231	6	1.4	1.7.2019	30.9.2019
59	Wasserralle	167	288	13	1.7	5.7.2019	24.9.2019
124	Mittelspecht	166	184	2	1.1	1.7.2019	30.9.2019
184	Braunkehlchen	161	405	12	2.5	5.8.2019	30.9.2019
151	Schwanzmeise	158	777	20	4.9	1.7.2019	29.9.2019
175	Misteldrossel	158	929	30	5.9	2.7.2019	30.9.2019
22	Fasan	155	261	15	1.7	1.7.2019	30.9.2019
66	Flussregenpfeifer	154	443	16	2.9	1.7.2019	30.9.2019
133	Saatkrähe	152	5674	500	37.3	3.7.2019	30.9.2019
102	Turteltaube	151	310	12	2.1	1.7.2019	25.9.2019
18	Tafelente	147	569	36	3.9	1.7.2019	30.9.2019
16	Löffelente	141	1390	190	9.9	1.7.2019	30.9.2019
56	Wanderfalke	136	166	4	1.2	1.7.2019	30.9.2019
55	Baumfalke	135	157	4	1.2	2.7.2019	30.9.2019
185	Schwarzkehlchen	135	324	18	2.4	3.7.2019	29.9.2019
111	Waldkauz	134	167	3	1.2	1.7.2019	30.9.2019
196	Baumpieper	131	771	73	5.9	2.7.2019	24.9.2019

42	Wespenbussard	129	210	15	1.6	2.7.2019	22.9.2019
81	Kampfläufer	129	241	7	1.9	1.7.2019	22.9.2019
178	Wacholderdrossel	128	759	50	5.9	1.7.2019	30.9.2019
190	Gartenrotschwanz	121	163	4	1.3	1.7.2019	30.9.2019
191	Steinschmätzer	121	260	14	2.1	6.7.2019	29.9.2019
146	Uferschwalbe	119	1945	250	16.3	1.7.2019	29.9.2019
17	Kolbenente	108	2043	86	18.9	1.7.2019	30.9.2019
39	Schwarzstorch	99	157	10	1.6	1.7.2019	28.9.2019
30	Löffler	94	335	4	3.6	1.7.2019	13.9.2019
216	Rohrammer	93	192	10	2.1	3.7.2019	24.9.2019
47	Habicht	87	90	2	1.0	1.7.2019	28.9.2019
203	Kernbeißer	87	209	8	2.4	1.7.2019	29.9.2019
15	Knäkente	82	176	7	2.1	1.7.2019	29.9.2019
97	Flusseeeschwalbe	79	451	54	5.7	3.7.2019	26.8.2019
192	Heckenbraunelle	79	149	22	1.9	2.7.2019	30.9.2019
139	Haubenmeise	78	109	4	1.4	2.7.2019	30.9.2019
113	Alpensegler	77	618	30	8.0	1.7.2019	23.9.2019
8	Rostgans	75	439	15	5.9	1.7.2019	21.9.2019
119	Grauspecht	75	79	2	1.1	2.7.2019	30.9.2019
140	Tannenmeise	75	157	16	2.1	2.7.2019	29.9.2019
164	Gartengrasmücke	74	93	3	1.3	1.7.2019	15.9.2019
76	Dunkler Wasserläufer	70	226	38	3.2	1.7.2019	20.9.2019
86	Alpenstrandläufer	68	185	11	2.7	28.7.2019	29.9.2019
153	Fitis	67	95	6	1.4	5.7.2019	29.9.2019
38	Seidenreiher	65	143	4	2.2	3.7.2019	20.9.2019
125	Kleinspecht	64	69	2	1.1	5.7.2019	26.9.2019
150	Bartmeise	63	226	20	3.6	1.7.2019	28.9.2019
213	Zaunammer	62	102	4	1.6	1.7.2019	30.9.2019
7	Brandgans	60	89	19	1.5	9.7.2019	26.9.2019
183	Trauerschnäpper	58	92	5	1.6	4.7.2019	19.9.2019
204	Gimpel	56	92	5	1.6	5.7.2019	29.9.2019
21	Wachtel	55	66	3	1.2	1.7.2019	8.9.2019
131	Tannenhäher	55	65	3	1.2	5.7.2019	30.9.2019
41	Fischadler	54	58	3	1.1	13.7.2019	29.9.2019
110	Uhu	47	58	5	1.2	1.7.2019	29.9.2019
197	Wiesenpieper	45	251	60	5.6	2.8.2019	30.9.2019
70	Großer Brachvogel	44	78	6	1.8	7.7.2019	29.9.2019
188	Blaukehlchen	44	87	15	2.0	6.7.2019	10.9.2019
60	Tüpfelsumpfhuhn	43	55	3	1.3	14.7.2019	21.9.2019
187	Nachtigall	42	59	8	1.4	1.7.2019	17.9.2019
220	Schwanengans	42	1248	120	29.7	2.7.2019	29.9.2019
106	Steinkauz	41	57	3	1.4	4.7.2019	24.9.2019
9	Mandarinente	40	122	10	3.0	1.7.2019	21.9.2019
27	Schwarzhalstaucher	36	49	4	1.4	7.7.2019	22.9.2019
29	Sichler	36	32	1	0.9	10.7.2019	4.8.2019
156	Rohrschwirl	35	94	10	2.7	1.7.2019	12.9.2019
165	Klappergrasmücke	35	50	8	1.4	1.7.2019	20.9.2019
112	Ziegenmelker	34	42	10	1.2	1.7.2019	2.9.2019
168	Sommergoldhähnchen	34	56	10	1.6	1.7.2019	29.9.2019
211	Grauammer	34	402	102	11.8	3.7.2019	30.9.2019
104	Kuckuck	31	38	4	1.2	1.7.2019	19.9.2019
195	Brachpieper	31	64	13	2.1	17.8.2019	28.9.2019
143	Haubenlerche	30	54	6	1.8	1.7.2019	27.9.2019
174	Wasseramsel	29	30	2	1.0	5.7.2019	24.9.2019
206	Fichtenkreuzschnabel	29	133	26	4.6	3.7.2019	30.9.2019
68	Mornellregenpfeifer	28	81	16	2.9	17.8.2019	14.9.2019
85	Sichelstrandläufer	28	38	3	1.4	25.7.2019	8.9.2019
118	Wendehals	28	48	7	1.7	2.7.2019	3.9.2019
158	Sumpfrohrsänger	28	47	6	1.7	1.7.2019	30.8.2019

23	Rebhuhn	27	139	20	5.1	6.7.2019	24.9.2019
77	Rotschenkel	26	38	6	1.5	6.7.2019	1.9.2019
170	Waldbaumläufer	26	28	2	1.1	13.7.2019	22.9.2019
32	Zwergdommel	25	33	4	1.3	6.7.2019	30.8.2019
105	Schleiereule	25	50	6	2.0	1.7.2019	22.9.2019
3	Weißwangengans	24	29	4	1.2	5.7.2019	22.9.2019
71	Uferschnepfe	24	30	6	1.3	15.8.2019	14.9.2019
95	Trauerseeschwalbe	24	36	3	1.5	3.8.2019	15.9.2019
160	Drosselrohrsänger	24	44	4	1.8	3.7.2019	7.9.2019
167	Wintergoldhähnchen	22	29	3	1.3	3.7.2019	29.9.2019
45	Wiesenweihe	21	31	4	1.5	28.7.2019	11.9.2019
147	Felsenschwalbe	20	77	6	3.9	6.7.2019	7.9.2019
20	Gänsesäger	19	114	30	6.0	21.7.2019	28.9.2019
83	Zwergstrandläufer	19	21	2	1.1	29.7.2019	4.9.2019
14	Spießente	18	43	8	2.4	3.9.2019	30.9.2019
33	Nachtreiher	18	21	2	1.2	21.7.2019	7.9.2019
117	Wiedehopf	18	26	3	1.4	2.7.2019	4.9.2019
214	Zippammer	17	6	2	0.4	2.7.2019	25.9.2019
109	Waldohreule	16	30	4	1.9	1.7.2019	16.9.2019
161	Gelbspötter	16	20	2	1.3	1.7.2019	22.8.2019
44	Kornweihe	15	16	2	1.1	17.8.2019	22.9.2019
63	Kiebitzregenpfeifer	15	15	1	1.0	1.8.2019	30.9.2019
67	Sandregenpfeifer	15	21	3	1.4	25.8.2019	20.9.2019
142	Weidenmeise	15	20	2	1.3	5.7.2019	28.9.2019
218	Trauerschwan	15	17	2	1.1	1.8.2019	16.9.2019
107	Sperlingskauz	14	21	4	1.5	26.7.2019	21.9.2019
4	Kurzschnabelgans	11	115	11	10.5	4.7.2019	25.9.2019
82	Steinwälzer	11	11	1	1.0	13.9.2019	15.9.2019
93	Heringsmöwe	10	15	3	1.5	12.7.2019	12.8.2019
136	Beutelmöwe	10	32	7	3.2	3.7.2019	22.9.2019
215	Ortolan	10	17	6	1.7	25.8.2019	25.9.2019
209	Erlenzeisig	9	34	12	3.8	26.7.2019	30.9.2019
219	Streifengans	8	9	2	1.1	4.7.2019	14.9.2019
11	Pfeifente	7	13	6	1.9	11.8.2019	20.9.2019
51	Seeadler	7	7	1	1.0	30.8.2019	3.9.2019
89	Schwarzkopfmöwe	7	7	1	1.0	14.7.2019	25.8.2019
94	Raubseeschwalbe	7	17	7	2.4	30.8.2019	18.9.2019
155	Feldschwirl	7	9	2	1.3	9.7.2019	11.8.2019
152	Waldaubsänger	6	6	1	1.0	3.7.2019	10.8.2019
53	Merlin	5	5	1	1.0	17.8.2019	30.9.2019
54	Rotfußfalke	5	13	3	2.6	14.9.2019	15.9.2019
84	Temminckstrandläufer	5	8	2	1.6	3.8.2019	16.9.2019
90	Silbermöwe	5	5	1	1.0	11.8.2019	26.8.2019
92	Steppenmöwe	5	5	1	1.0	12.7.2019	31.8.2019
122	Dreizehenspecht	5	7	2	1.4	26.7.2019	4.8.2019
144	Heidelerche	5	15	6	3.0	2.7.2019	22.9.2019
64	Goldregenpfeifer	4	4	1	1.0	17.8.2019	15.9.2019
69	Regenbrachvogel	4	5	2	1.3	18.7.2019	1.9.2019
72	Waldschnepfe	4	6	3	1.5	6.7.2019	24.8.2019
157	Schilfrohrsänger	4	8	4	2.0	26.7.2019	10.9.2019
221	Brautente	4	4	1	1.0	23.9.2019	28.9.2019
198	Bergpieper	3	4	2	1.3	14.9.2019	28.9.2019
24	Auerhuhn	2	3	2	1.5	19.7.2019	29.8.2019
43	Gänsegeier	2	2	1	1.0	25.8.2019	28.8.2019
73	Zwergschnepfe	2	2	1	1.0	10.9.2019	25.9.2019
87	Zwergmöwe	2	2	1	1.0	10.9.2019	25.9.2019
31	Rohrdommel	1	1	1	1.0	25.8.2019	25.8.2019
34	Kuhreiher	1	1	1	1.0	22.9.2019	22.9.2019

58	Kranich	1	40	40	40.0	25.9.2019	25.9.2019
96	Brandseeschwalbe	1	2	2	2.0	7.8.2019	7.8.2019
108	Zwergohreule	1	0	0	0.0	6.7.2019	6.7.2019
128	Raubwürger	1	1	1	1.0	29.9.2019	29.9.2019
162	Orpheusspötter	1	1	1	1.0	2.7.2019	2.7.2019
176	Ringdrossel	1	1	1	1.0	26.7.2019	26.7.2019
180	Rotdrossel	1	1	1	1.0	27.9.2019	27.9.2019
182	Zwergschnäpper	1	1	1	1.0	30.7.2019	30.7.2019
217	Kappenammer	1	1	1	1.0	3.7.2019	3.7.2019
222	Alexandersittich	1	4	4	4.0	7.9.2019	7.9.2019
223	Unbekannte Art	171	378	40	2.2	1.7.2019	29.9.2019

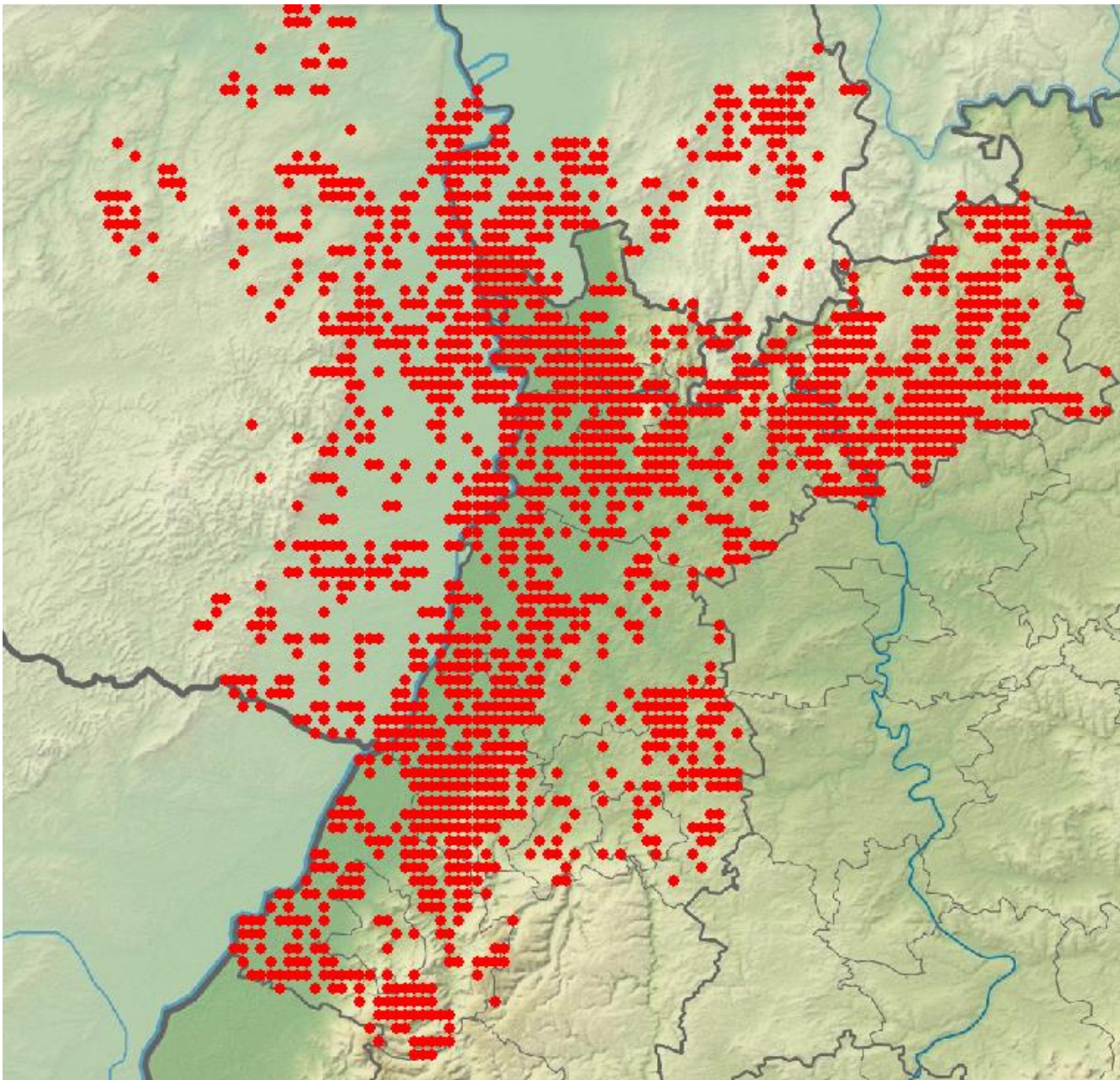

Übersichtskarte Nordbaden und Umgebung (Naturräume): Alle Minuten-Raster mit Beobachtungsmeldungen für den Zeitraum 1.7. bis 30.9.2019

Karten-Grundlage: Daten aus dem Räumlichen Informations- und Planungssystem (RIPS) der Landesanstalt für Umwelt, Messungen und Naturschutz Baden-Württemberg (LUBW)



Graureiher © W. Fischer



© J. Dreher



Löffler und Rostgans © D. Koch



Silberreiher © J. Dreher



Rotmilan © Armbruster



Wiedehopf © W. Fischer

Ausgewählte Beobachtungen im Zeitraum Juli bis September 2019

Es wurden sehr viele Beobachtungen gemeldet; jedoch ist die geographische Verteilung der Beobachter und der Meldungen räumlich nicht gleichverteilt. Es gibt leider doch größere Bereiche von Nordbaden und der Vorderpfalz, aus denen keine oder nur wenige Daten vorliegen. **Anregung: Bitte suchen Sie doch bevorzugt die Gebiete auf, für die keine Meldungen vorliegen.** Es muss nicht immer die Wagbachniederung sein!

Um die Länge der Aufzählungen zu begrenzen (der komplette Report wäre über 2000 Seiten lang!), werden nur be-

sonders auffallende Meldungen (z.B. größere Ansammlungen, Seltenheiten, Letzt- und Erstbeobachtungen) aufgeführt. Eine Auswertung der Phänologie und Verbreitung wurde bei vielen Arten vorgenommen. Für phänologische Auswertungen wurden meist die Pentadenmaxima oder die Anzahl an Beobachtungen pro Pentade gewählt- die Anzahl an Beobachtungen ist jedoch durch Doppelmeldungen verschiedener Beobachter im selben Gebiet unter Umständen überbewertet (z.B. Wagbachniederung). Was die absolute Häufigkeit der Arten angeht, so sollte man Tabelle 2 und 3 berücksichtigen.

Anmerkung: Die Mechttersheimer Tongruben und die Insel Flotzgrün sind traditionelle Brut-, Durchzugs- und Überwinterungsgebiete für Wasservögel und Feuchtgebietsarten.

Aus diesen Gebieten liegen sehr viele Beobachtungen vor, die jedoch in diesem Bericht häufig nicht im Einzelnen aufgeführt werden können, da einige Beobachter ihre Daten nur als geschützt gemeldet haben. Meldungen von Bruten von Greifvögeln und Eulen wurden bei Ornitho automatisch geschützt registriert.

Höckerschwan: weitverbreiteter Jahresvogel

Höckerschwan
Jahreszeitliche Verteilung Beobachtungen

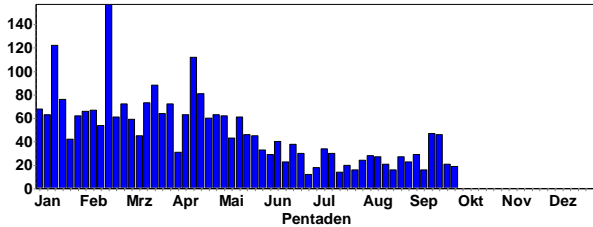

Höckerschwan
Summen der Pentadenmaxima

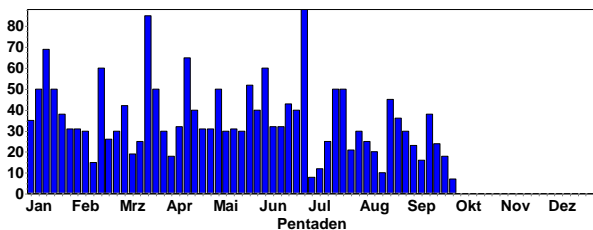

Höckerschwan mit Jungvogel © D. Koch

Größere Ansammlungen:

- 50 Ind. 18.7.19 Ladenburg Neckar Reiherinsel (Dieter Arnold)
- 50 Ind. 21.7.19 Neckaranstau Ladenburg (Jürgen Dreher)
- 45 Ind. 23.8.19 Neckarstau Ladenburg WEST (Klaus Reiner)
- 38 Ind. 15.9.19 1308182 (WVZ) m (Harald Bott)
- 18 B3. 24.8.19 Neckaranstau Ladenburg (Michael Post)
- 34 Ind. Mauser 21.7.19 Berghäuser Altrhein (Simon Steiger)
- 30 Ind. 01.8.19 Neckaranstau Ladenburg (Andre Utermann)
- 30 Ind. 02.9.19 Eggenstein-Leopoldshafen (Steffen Tillmanns)
- 25 A1. 14.7.19 Mannheim [6516_2_09n] (Thomas Ruckli)
- 25 Ind. 04.8.19 Ladenburg Neckarfähre (HD) (Jürgen Dreher)
- 25 Ind. 15.9.19 Berghäuser Altrhein (WVZ) (Bernhard Glaß)
- 24 Ind. Sondernheim Michelsbach 19.9.19 (Hans-Jürgen Schygulla)

- 23 Ind. 23.8.19 Neckaranstau Ladenburg (Klaus Reiner)
- 23 Ind. 04.9.19 Eggenstein-Leopoldshafen (Steffen Tillmanns)
- 21 Ind. 25.7.19 Gaggenau Zentrum [7115_4_60s] (Werner Seiler)

Trauerschwan:

- 2 Ind. 01.8.-14.9.19 Lampertheimer Altrhein (Peter Deneleh)
- 1 Ind. 04.8.-2.9.19 NSG Altnekar Heidelberg Wieblingen (Friedrich Linhart)
- 1 Ind. 07.9.19 NSG Wagbachniederung (Benjamin Mayer)
- 1 Ind. 14.9.19 NSG Kohlplattenschlag (Detlef Metzner)
- 1 Ind. 15.-16.9.19 Baggersee Neuwiesen (KA) (Benjamin Mayer)

Streifengans:

- 1 Ind. 04.7.19 Altrheinsee mit Babywöhrle (Rüdiger Burkhardt)
- 2 Ind. Mit einer Gruppe Graugänse zusammen. 10.7.19 Altrheinsee mit Babywöhrle (Axel Frey)
- 1 Ind. Neupotz Kiessee Heidelberger Sand. Mit den Graugänsen zusammen 15.7.19 Neupotz [6916_1_01n] (Hans-Jürgen Schygulla)
- 1 Ind. 21.7.19 NSG Kiesgrube am Hardtwald (Andreas Vogel)
- 1 Ind. Unter Grau- und Nilgänsen 31.7.19 Abgrabung Weingarten (Tobias Lepp)
- 1 Ind. 18.8.19 Altrheinsee mit Babywöhrle (Harald Bott)
- 1 Ind. 06.9.19 NSG LA Welsches Loch (Fabian Schrauth)
- 1 Ind. 1x adult Schlaf- / Sammelplatz 14.9.19 NSG LA Welsches Loch (Peter Petermann)

Schwanengans:

Ca. 70 Altvögel und 27 diesjährige auf der Neckarwiese in Heidelberg

- 1 Ind. 02.7.19 Luisenpark (Harald Bott)
- 12-14 Ind. 12x adulte 13.7.-29.9.19 Lampertheimer Altrhein (Peter Petermann)
- 1 Ind. 14.7.-14.8.19 NSG Der Spieß (Volker Arndt)
- 1 Ind. 01.8.19 Worms [6216_3_42s] (Worms) (Heinz Wendlandt)
- 1 Ind. 24.8.19 Worms [6216_3_42s] (Heidmarie Urban)
- 6 Ind. Mindestens drei beringt: rechts R 353, D 20 bzw. E oder D 357 25.8.19 Bobenheim-Roxheim [6416_1_13n] (Christoph Armbruster)
- 1 Ind. 28.9.19 Luisenpark (Wolfgang Dreyer)



Schwanengans © C. Armbruster

Kanadagans:

In der Rhein-/Neckarebene weit verbreitet

Kanadagans
Jahreszeitliche Verteilung Beobachtungen

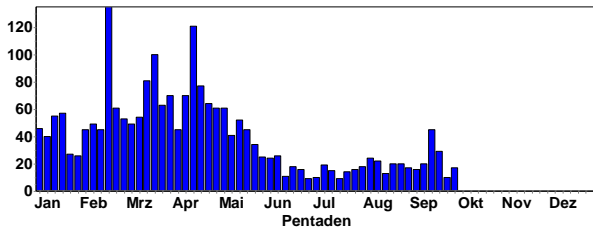

Kanadagans
Summen der Pentadenmaxima

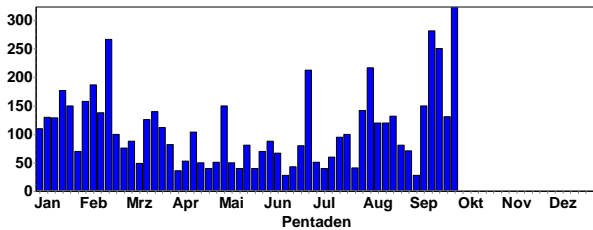

Kanadagänse © J. Dreher

Größere Ansammlungen:

- 323 Ind. Neuburg östlich der Bahntrasse 28.9.19 Neuburg am Rhein [7015_1_04s] (Hans-Jürgen Schygulla)
- 281 Ind. 15.9.19 1308179 (WVZ) Neckar-Kreis (Frithjof Pölzing)
- 250 Ind. 22.9.19 Neckarstau Ladenburg WEST (Günther Fehr)
- 249 Ind. 16.9.19 Ilvesheim Neckarkanal (Uwe Diehl)
- 216 Ind. Neuburg im 07.8.19 Hagenbach [7015_2_06n] (Hans-Jürgen Schygulla)
- 200 Ind. 20.9.19 Neckarstau Ladenburg WEST (Michael Post)
- 180 Ind. 21.9.19 Ladenburg Neckar Reiherinsel (Michael Wink)
- 160 Ind. 17.9.19 Ketscher Altrhein [6617_1_21n] (Michael Wink)
- 150 Ind. 09.9.19 Neckarstau Ladenburg WEST (Michael Zira)
- 142 Ind. Neuburg Kieselsee Derrück(Epple) 31.7.19 Kieselsee Derrück bei Neuburg (Hans-Jürgen Schygulla)
- 132 Ind. Neuburg östlich vom Kieselsee im Derrück(Epple) 20.8.19 Neuburg am Rhein [7015_1_04s] (Hans-Jürgen Schygulla)
- 131 Ind. 27.9.19 Kieselsee Derrück bei Neuburg (Hans-Jürgen Schygulla)
- 130 Ind. 08.9.19 Neuhofen [6516_4_47s] (Alfred Amberger)
- 126 Ind. 20.8.19 Neuburg am Rhein [7015_1_05n] (Hans-Jürgen Schygulla)
- 120 Ind. Schlaf- / Sammelplatz abends einfliegend. 10.9.19 NSG Wagbachniederung (Ulrich Mahler)
- 120 Ind. 13.8.19 Rheininsel bei Rheindürkheim (Axel Frey)
- 120 Ind. 16.8.19 NSG Erlache bei Bensheim (Stephan Schäfer)

- 120 Ind. 22.9.19 Ackerflächen südwestlich Heppenheim (Michael Wink)
- 105 Ind. 17.9.19 Rheininsel bei Rheindürkheim (Norbert Roth)
- 100 Ind. 24.7.19 Heidelberg Neckarwiese (Michael Wink)
- 100 Ind. 15.9.19 Ludwigshafen am Rhein [6516_3_] (Alfred Amberger)
- 95 Ind. 19.7.19 Heidelberg Neckarwiese (Ulf-Christian Unterberg)
- 85 Ind. 15.9.19 Neckaranstau Ladenburg (Wolfgang Dreyer)
- 84 Ind. 12.9.19 Rhein-km 350 [7015_1_23n] (Gerd Schön)
- 83 Ind. 20.8.19 Hagenbach [7015_2_06n] (Hans-Jürgen Schygulla)
- 81 Ind. 27.8.19 Rheininsel bei Rheindürkheim (Norbert Roth)
- 80 Ind. 15.8.19 Heidelberg Neckarwiese (Oliver Gerke)
- 80 Ind. 15.9.19 Ackerflächen westlich Erlache (Birgit Fischer)

Weißwangengans:

Weißwangengans
Jahreszeitliche Verteilung Beobachtungen

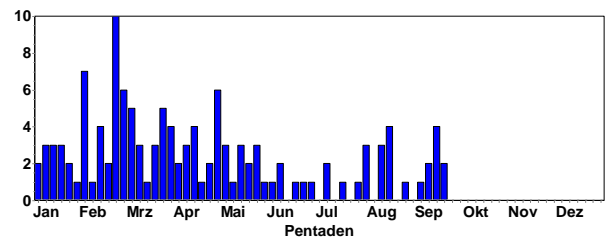

Im Winter Zuzug von wilden Weißwangengänsen; einige Gefangenschaftsflüchtlinge sind ganzjährig anwesend, häufig mit Kanadagänse vergesellschaftet.

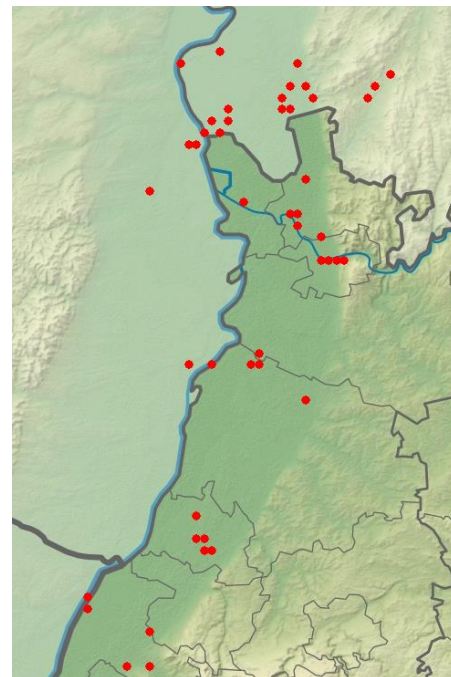

Weißwangengans-Meldungen in 2019

Kurzschnabelgans:

Aktuell 10-11 Ind permanent auf der Neckarwiese in Heidelberg
Graugans:

Graugans
Jahreszeitliche Verteilung Beobachtungen

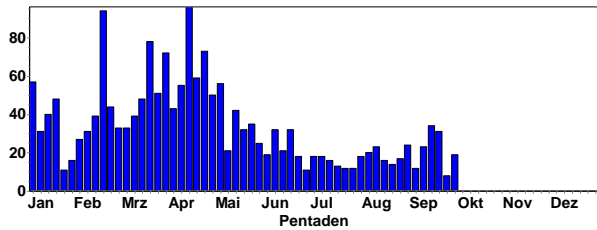

Graugans
Summen der Pentadenmaxima

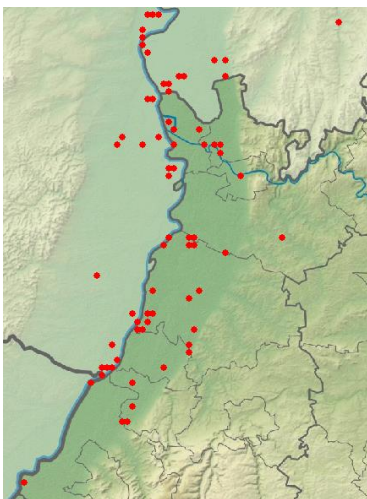
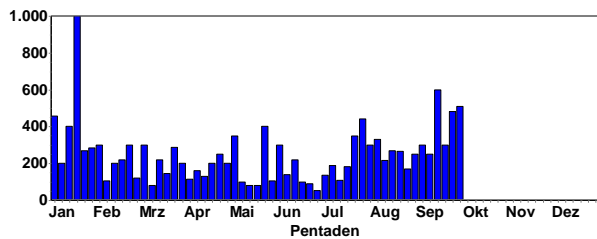

Graugans-Meldungen im Sommer 2019; weit verbreitet in der Oberrheinebene



Graugänse mit Gössel © W. Fischer

Größere Ansammlungen:

- 600 Ind. 15.9.19 NSG Wagbachniederung (Wolfgang Dreyer)
- 440 Ind. 25.7.19 Eggenstein-Leopoldshafen [6916 (Steffen Tillmanns)
- 350 Ind. Morgens einfliegend. 16.9.19 NSG Wagbachniederung (Ulrich Mahler)
- 310 Ind. 14.9.19 Karlsruhe [6916_1_11n] (Steffen Tillmanns)
- 300 Ind. Beobachter: Georg Freundlieb. 05.9.19 NSG Wagbachniederung (Ulrich Mahler)

- 273 Ind. 03.9.19 NSG Wagbachniederung (Steffen Tillmanns)
- 264 Ind. 19.8.19 Neuhofen [6516_4_47s] (Alfred Amberger)
- 260 Ind. 21.8.19 Neuhofen [6516_4_47s] (Alfred Amberger)
- 250 Ind. 17.9.19 NSG Wagbachniederung (Johannes Ernst)
- 250 Ind. Schlaf- / Sammelplatz Abflug vom Schlafplatz 6:30
- 31.8.19 Altrip [6516_4_48s] (Alfred Amberger)
- 250 Ind. 12.9.19 Neuhofener Altrhein NSG (Alfred Amberger)
- 220 Ind. 12.9.19 NSG Wagbachniederung (Christoph Klein)
- 220 Ind. 30.9.19 Neuhofener Altrhein NSG (Alfred Amberger)
- 217 Ind. Schlaf- / Sammelplatz Einflug überwiegend um 19:53 aus O (Kernsee) 14.9.19 NSG LA Welsches Loch (Peter Petermann)
- 205 Ind. NSG Neuhofener Altrhein Ostseite 10.8.19 Karpfenweiher Blaue Adria (Alfred Amberger)
- 200 Ind. 31.8.19 NSG Wagbachniederung (A Köhler)
- 200 Ind. 21.9.19 Altrhein Kleiner Bodensee (Steffen Tillmanns)
- 200 Ind. 30.7.19 Worms [6216_3_52n] (Jürgen Dreher)
- 200 Ind. 13.9.19 Neuhofen [6516_4_47s] (Alfred Amberger)
- 200 Ind. 22.9.19 NSG Der Spieß (Volker Arndt)

Nilgans:

Nilgans
Jahreszeitliche Verteilung Beobachtungen

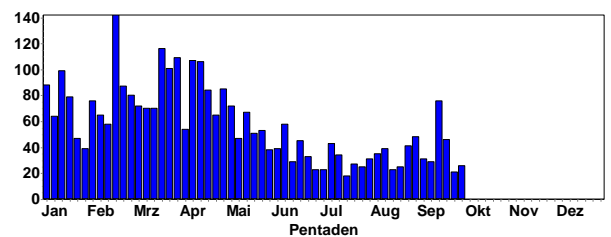

Nilgans
Summen der Pentadenmaxima

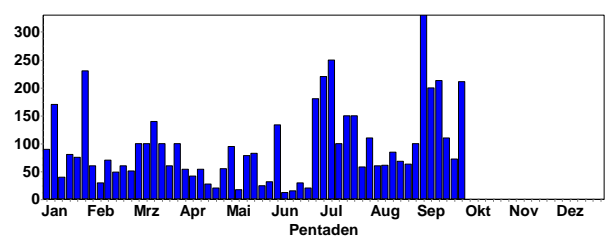

Nilgans © W. Dreyer

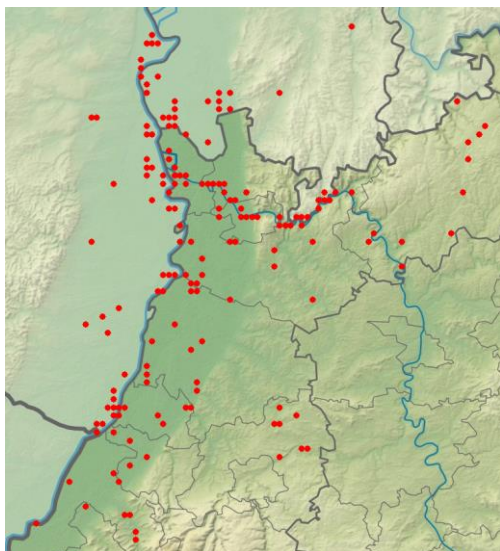

Nilgans-Meldungen im Sommer 2019; vielerorts an Rhein und Neckar, aber zunehmend auch an Kleingewässern und auf Feldern in weiten Teilen der Kurpfalz

Größere Ansammlungen:

- 330 Ind. 03.9.19 NSG LA Welsches Loch (Peter Petermann)
- 250 Ind. 120 wurden gefangen und beringt 05.7.19 Heidelberg-Zentrum (Michael Wink)
- 250 Ind. 06.9.19 NSG LA Welsches Loch (Fabian Schrauth)
- 220 Ind. 03.7.19 Heidelberg-Zentrum (Michael Wink)
- 213 17.9.19 Rheininsel bei Rheindürkheim (Norbert Roth)
- 211 Ind. 29.9.19 NSG Weschnitz-Insel von Lorsch (C Zurek)
- 200 Ind. 08.9.19 NSG LA Welsches Loch (Volker Arndt)
- 150 Ind. 24.7.19 Heidelberg-Zentrum (Michael Wink)
- 130 Ind. 11.9.19 Abgrabung Liedolsheim (Steffen Tillmanns)
- 120 Ind. 08.9.19 Heidelberg Neckarwiese (Andreas Zeitler)
- 113 Ind. Maximiliansau 06.9.19 Wörth am Rhein [6915_4_47n] (Hans-Jürgen Schygulla)
- 110 Ind. 30.7.19 Heidelberg-Zentrum (Michael Wink)
- 110 Ind. 18.9.19 NSG Altneckarschleife - Neckar (Wolfgang Dreyer)
- 100 Ind. 30.8.19 Heidelberg-Zentrum (Michael Wink)
- 99 Ind. 21.9.19 NSG LA Welsches Loch (Peter Petermann)
- 91 Ind. 14.9.19 NSG Altneckarschleife - Neckar (Wolfgang Dreyer)
- 85 Ind. 15.8.19 Heidelberg-Kieslochgewann (S Donat)
- 80 Ind. 21.7.19 Neckaranstau Ladenburg (Jürgen Dreher)
- 80 Ind 03.9.19 NSG LA Fretterloch (Peter Petermann)
- 72 Ind. 24.9.19 Offenbach an der Queich [6815_ (Ulf Janz)
- 70 Ind. 23.7.19 Söllingen, Rhein-km 326/Kriege (Jochen Lehmann)
- 70 Ind. 08.9.19 NSG LA Fretterloch (Volker Arndt)

Nilgänse mit Jungvögeln (C-Meldungen):

- 213 C12. 3x Pulli / nicht-flügge Paar mit 3 kleinen Pulli 17.9.19 Rheininsel bei Rheindürkheim (Norbert Roth)
- 34 C12. 4x Pulli / nicht-flügge Paar mit 4 kl. Pulli 14.8.19 Rheininsel bei Rheindürkheim (Norbert Roth)
- 24 C12. 3x Pulli / nicht-flügge Paar mit 3 kleinen Pulli 27.8.19 Rheininsel bei Rheindürkheim (Norbert Roth)
- 22 C. 5x Pulli / nicht-flügge darunter 1 Familie mit 5 jux. 02.8.19 NSG LA Heegwasser (Fabian Schrauth)
- 21 C. 17x adulte / 4x Pulli 16.8.19 NSG LA Welsches Loch (Fabian Schrauth)

- 20 C. 15x adulte / 5x Pulli / nicht-flügge darunter 1 Familie mit 5 jux. 27.7.19 NSG LA Heegwasser (Fabian Schrauth)
- 16 C. 5x Pulli / nicht-flügge eine Familie mit 5 Jungvögeln 09.8.19 NSG LA Heegwasser (Fabian Schrauth)
- 12 C12. 03.8.19 Eggenstein-Leopoldshafen (S Tillmanns)
- 11 C12. 4x adulte / 7x Pulli / nicht-flügge 2 Paare mit 3+4 kleinen Jungvögeln 27.7.19 NSG LA Welsches Loch (Fabian Schrauth)
- 10 C12. 6x adulte / 1x 1. KJ / diesjährig / 3x Pulli / nicht-flügge 1 Paar mit 3 kleinen Jungvögeln 26.7.19 NSG Oberlücke von Viernheim (Fabian Schrauth)
- 8 C. 2x adulte / 6x Pulli / nicht-flügge 06.7.19 Bürstadt-Süd [6316_4_38s] (Bergstraße) (Peter Petermann)
- 8 C. 2x adulte / 6x Pulli / nicht-flügge 03.8.19 Rheininsel bei Rheindürkheim (Alexander Neu)
- 8 C12. 3x adulte / 5x Pulli / nicht-flügge Paar mit 5 kleinen Duenkücken 08.8.19 Rheininsel bei Rheindürkheim (Norbert Roth)
- 7 C. 2x adulte / 5x Pulli / nicht-flügge 10.8.19 Neckarstau Ladenburg WEST (Wolfgang Dreyer)
- 7 C. 6x adulte / 1x Pullus / nicht-flügge 08.7.19 NSG Oberlücke von Viernheim (Fabian Schrauth)
- 7 C12. 3x adulte / 4x Pulli / nicht-flügge 08.8.19 Rheininsel bei Rheindürkheim (Ulf Janz)
- 6 C12. 3x adulte / 3x Pulli / nicht-flügge 19.8.19 NSG Wagbachniederung (Hendrik Seitz-Moskaliuk)
- 6 C12. 19.8.19 NSG Wagbachniederung (Charlotte Moskaliuk)
- 6 C12. 1x Männchen adult / 1x Weibchen adult / 4x Pulli / nicht-flügge 04.7.19 Altrheinsee mit Babywöhrle (Rüdiger Burkhardt)
- 5 C12. 2x adulte / 3x Pulli / nicht-flügge 05.7.19 Lampertheimer Altrhein (Fabian Schrauth)
- 5 C12. 2x adulte / 3x Pulli / nicht-flügge 13.7.19 NSG Der Spieß (Volker Schmidt)
- 3 C12. 1x Männchen / 1x Weibchen / 1x Pullus / nicht-flügge 10.7.19 Oberhausen-Rheinhausen [6716_2 (Ulrich Mahler)
- 2 C12. 04.8.19 NSG Wagbachniederung (Benjamin Mayer)

Brandgans:

Brandgans
Jahreszeitliche Verteilung Beobachtungen

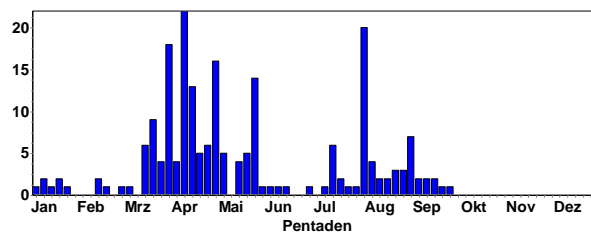

Brandgans
Summen der Pentadenmaxima

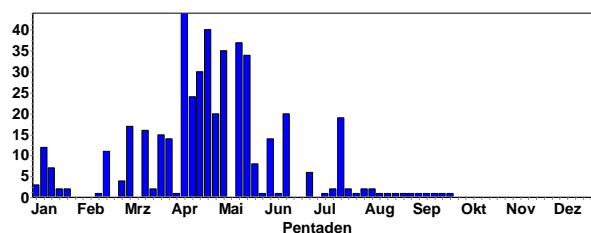

Letzte Beobachtungen:

- 1 Ind. 07.9.19 NSG Der Spieß (Volker Schmidt)
- 1 Ind. 08.9.19 NSG LA Welsches Loch (Peter Petermann)
- 1 Ind. 1x 1. KJ / diesjährig 15.9.19 11110700 (WVZ) (Volker Schmidt)
- 1 Ind. 21.9.19 NSG Wagbachniederung (Monika Kruse)
- 1 Ind. 1x 1. KJ / diesjährig 26.9.19 Roxheimer Altrhein & Silbersee (Falk Pollähne)

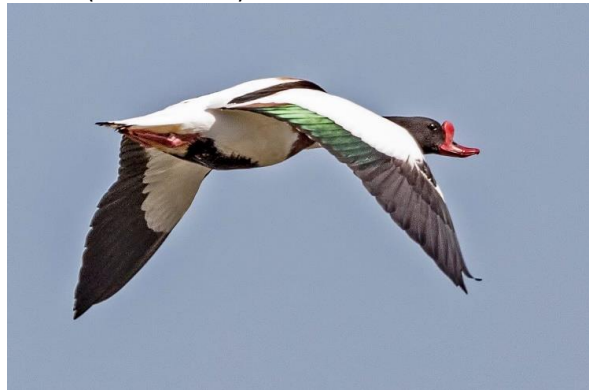

Brandgans © W. Fischer

Rostgans:

Rostgans
Jahreszeitliche Verteilung Beobachtungen

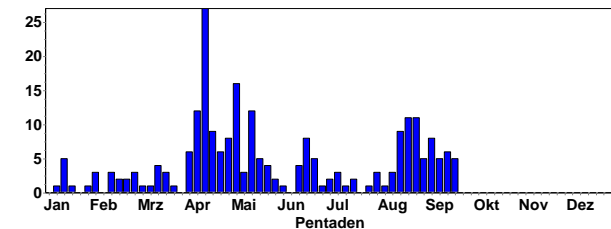

Rostgans
Summen der Pentadenmaxima

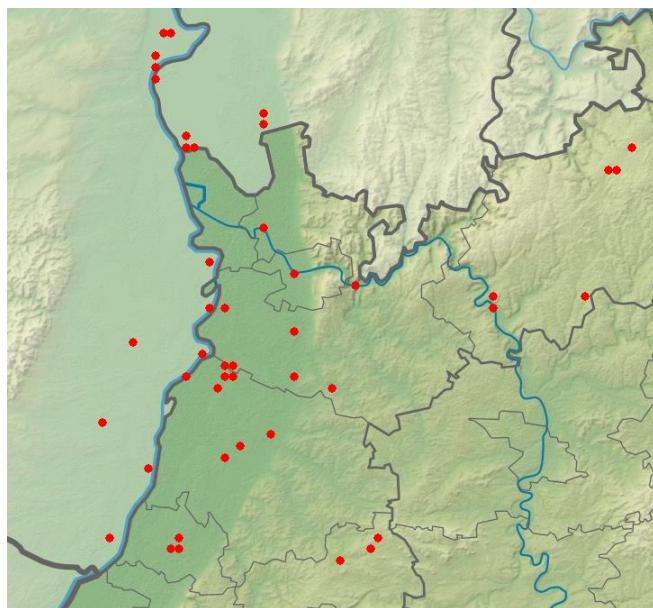
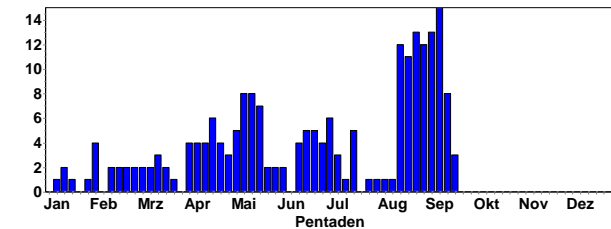

Größere Ansammlungen bis 15 Ind. in der Wagbachniederung.



Rostgänse © D. Koch

Brautente:

- 1 Ind. 1x Männchen adult 23.-24.9.19 Altrheinsee mit Babywöhrle (Axel Frey)
- 1 Ind. 28.9.19 Badensee Eich (Alzey-Worms) (Sebastian Laubengauer)

Mandarinente:

Mandarinente
Jahreszeitliche Verteilung Beobachtungen

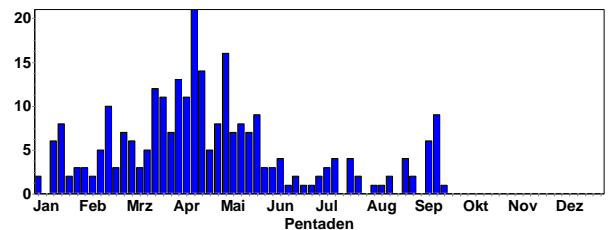

Mandarinente
Summen der Pentadenmaxima

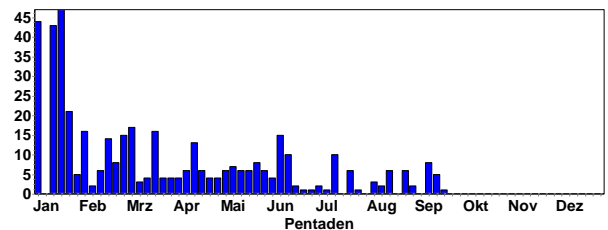

Größere Ansammlungen in den Rheinauen erst im Winter

Schnatterente: Weit verbreitet auf Seen und Altrhein der Oberrheinebene

Schnatterente
Jahreszeitliche Verteilung Beobachtungen

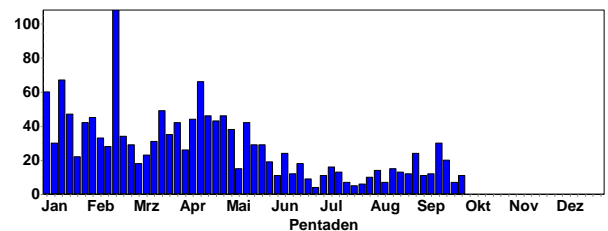

Schnatterente
Summen der Pentadenmaxima

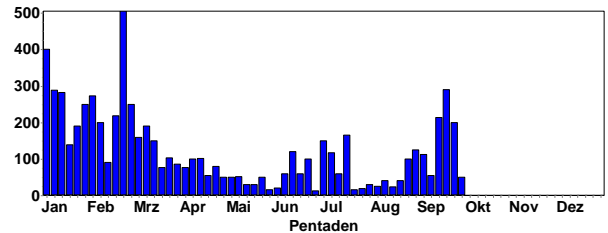

Größere Ansammlungen:

- 290 Ind. 22.9.19 NSG Hinterer Roxheimer Altrhein (Harald Bott)

- 200 Ind. 26.9.19 Roxheimer Altrhein & Silbersee (Falk Pollähne)
- 165 Ind. Mausererpel. 15.7.19 NSG Wagbachniederung (Ulrich Mahler)
- 125 Ind. 01.9.19 Karlsruhe [6916_1_12s] (Uli Kofler)
- 117 Ind. Darunter 1 Leuzist. 07.7.19 NSG Der Spieß (Bastian Meise)
- 113 Ind. 03.9.19 NSG Wagbachniederung (Steffen Tillmanns)
- 100 Ind. 24.8.19 NSG Wagbachniederung (Wilma Wehmeyer)
- 100 Ind. 29.8.19 NSG Wagbachniederung (Wolfgang Dreyer)
- 100 Ind. 06.7.19 NSG Der Spieß (Volker Schmidt)

Späte Bruten:

- 60 C12. 10x Pulli / nicht-flügge viele mausernde Vögel, aber auch 1 W mit Pulli 10.7.19 NSG Der Spieß (Volker Schmidt)
- 50 C12. 2 Fam. mit noch kleinen Pulli 14.7.19 NSG Wagbachniederung (Volker Schmidt)
- 23 C. 6x Pulli / nicht-flügge 16 gemeinsam in einer Gruppe, außerdem 1 Weibchen mit 6 kleinen Jungvögeln 19.7.19 NSG LA Heegwasser (Fabian Schrauth)
- 20 C. 13.7.19 Worms [6216_3_42s] (Falk Pollähne)
- 18 C. 5x Pulli / nicht-flügge / 8x 1. KJ / diesjährige / 2x Weibchen adulte / 3x weibchenfarbige Westufer: Weibchen mit 5 kleinen Pulli greift Weibchen mit 8 großen dj. an und verjagt sie 13.7.19 NSG LA Welsches Loch (Peter Petermann)
- 11 C12. 1x Weibchen / 10x Pulli / nicht-flügge 01.7.19 NSG Wagbachniederung (Ulrich Mahler)
- 10 C12. 1x Weibchen / 9x Pulli / nicht-flügge 1 neue Familie. 21.7.19 NSG Wagbachniederung (Ulrich Mahler)
- 9 C12. 8x Pulli / nicht-flügge / fast flügge, aber noch im Verband mit dem ad W 28.7.19 Südmüll Grube (Volker Schmidt)
- 6 C12. 5x Pulli / nicht-flügge 13.7.19 NSG Wagbachniederung (Finn Brunßen)

Pfeifente:

frühe Durchzügler im September

Pfeifente
Jahreszeitliche Verteilung Beobachtungen

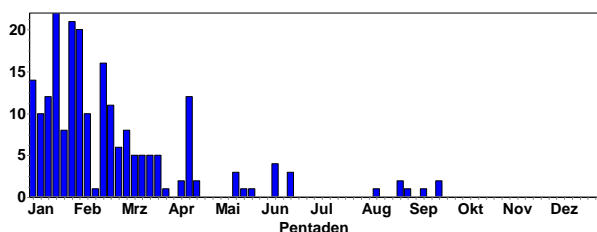

- 1 Ind. 11.8.19 NSG Wagbachniederung (Marcel Weidenfelder)
- 1 Ind. 24.8.19 Worms [6216_3_42s] (Helmut Mattar)
- 1 Ind. 02.9.19 NSG Wagbachniederung (Ulrich Mahler)
- 6 Ind. 12.9.19 NSG Wagbachniederung (Christoph Klein)
- 1 Ind. 19.9.19 Heinrich-Talau-See (Alzey-Worms) (Manfred Schleuning)
- 2 Ind. 20.9.19 NSG Wagbachniederung (Günther Fehr)

Krickente:

Erste Zuzügler ab August

Krickente
Jahreszeitliche Verteilung Beobachtungen

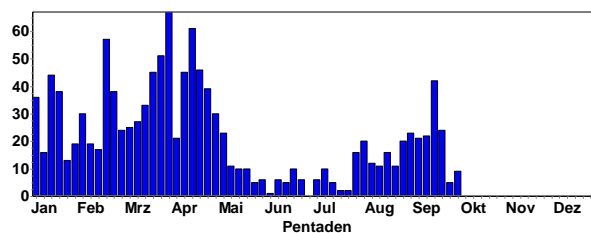

Krickente
Summen der Pentadenmaxima

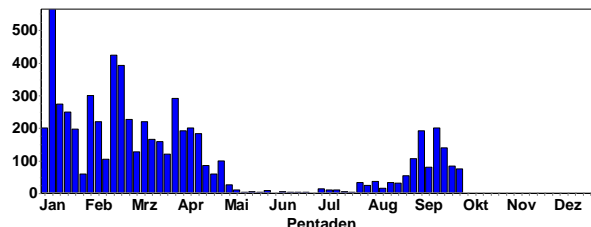

Größere Ansammlungen:

- 200 Ind. 17.9.19 NSG Wagbachniederung (S Tillmanns)
- 191 Ind. 03.9.19 NSG LA Welsches Loch (Peter Petermann)
- 143 Ind. 16.9.19 NSG LA Heegwasser (Fabian Schrauth)
- 140 Ind. 20.9.19 Klärteiche Offstein (Axel Frey)
- 120 Ind. 13.9.19 NSG LA Heegwasser (Günther Fehr)
- 120 Ind. 17.9.19 Klärteiche Offstein (Norbert Roth)
- 110 Ind. 14.9.19 NSG LA Heegwasser (Peter Petermann)
- 106 Ind. 31.8.19 Klärteiche Offstein (Norbert Roth)
- 101 Ind. 06.9.19 NSG LA Welsches Loch (Fabian Schrauth)
- 85 Ind. 18.9.19 Saalbachniederung (Fabian Bindrich)
- 85 Ind. 14.9.19 Klärteiche Offstein (Frieder Klöpfer)
- 84 Ind. 27.9.19 NSG LA Heegwasser (Fabian Schrauth)
- 80 Ind. 80x weibchenfarbige 11.9.19 Saalbachniederung (gesamt) (Norbert Roth)

Stockente:

Zuzug ab August

Stockente
Jahreszeitliche Verteilung Beobachtungen

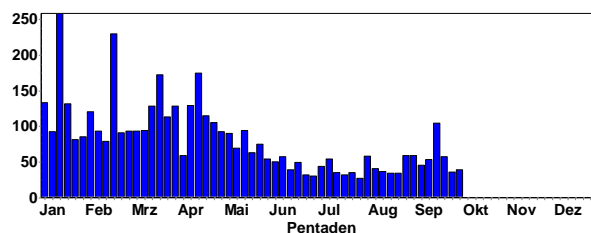

Stockente
Summen der Pentadenmaxima

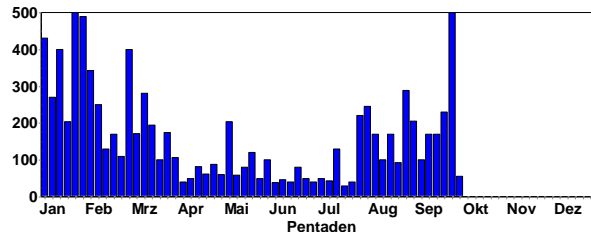

Größere Ansammlungen:

- 500 Ind. 26.9.19 Roxh. Altrhein & Silbersee (F Pollähne)
- 288 Ind. 27.8.19 Klärteiche Offstein (Norbert Roth)
- 245 Ind. 03.8.19 Klärteiche Offstein (Lennart Kaminske)

230 Ind. 22.9.19 NSG Hinterer Roxheimer Altrhein (Harald Bott)

220 C12. 210x weibchenfarbige / 10x Pulli / nicht-flügge W mit 1 halbwüchsigem Pulli, W mit 9 großen (4/5-adult-größe) Pulli 29.7.19 Klärteiche Offstein (Norbert Roth)

205 Ind. 31.8.19 Klärteiche Offstein (Norbert Roth)

170 C12. 10x Pulli / nicht-flügge W mit fast adultgroßen, aber noch nicht flugfähigen, juv. 08.8.19 Klärteiche Offstein (Norbert Roth)

170 Ind. 14.8.19 Klärteiche Offstein (Norbert Roth)

170 Ind. 09.9.19 Klärteiche Offstein (Falk Pollähne)

137 Ind. 17.9.19 Klärteiche Offstein (Norbert Roth)

130 C. 1x Pullus / nicht-flügge / 1x Weibchen adult / 128x weibchenfarbige nur 1 Weibchen mit 1 kleinen Pullus (Südufer) 13.7.19 NSG LA Welsches Loch (Peter Petermann)

115 Ind. 10.9.19 Worms [6216_3_52n] (Falk Pollähne)

106 Ind. 31.8.19 Rheininsel bei Rheindürkheim (Norbert Roth)

106 Ind. 17.9.19 Rheininsel bei Rheindürkheim (Norbert Roth)

100 Ind. 29.7.19 NSG Wagbachniederung (Steffen Tillmanns)

100 Ind. 10.8.19 NSG Wagbachniederung (Herbert Voith)

Spießente:

Erste Durchzügler im September

Spießente
Jahreszeitliche Verteilung Beobachtungen

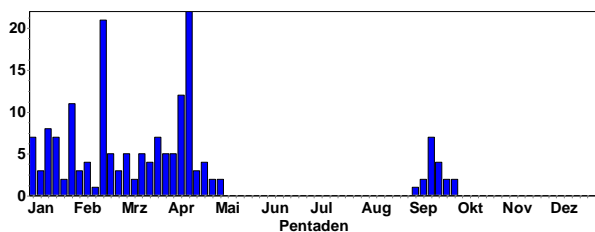

1 Ind. 1x Männchen Gefangenschaftsflüchtling, 03.9.19 Pforzheim [7018_3_55s] (Gerold Vitzthum)

1 Ind. 1x weibchenfarbig 08.9.19 NSG LA Heegwasser (Peter Petermann)

1-8 Ind. 14.-24.9.19 NSG Wagbachniederung (Ulrich Mahler)

2 Ind. 2x weibchenfarbige 15.9.19 Saalbachniederung [6817_1_23n] (Benjamin Mayer)

1 Ind. 1x weibchenfarbig 22.9.19 NSG Der Spieß (Witiko Heuser)

1 Ind. 1x weibchenfarbig 27.9.19 NSG LA Heegwasser (Fabian Schrauth)

Knäkente:

Unauffälliger Herbstzug

Knäkente
Jahreszeitliche Verteilung Beobachtungen

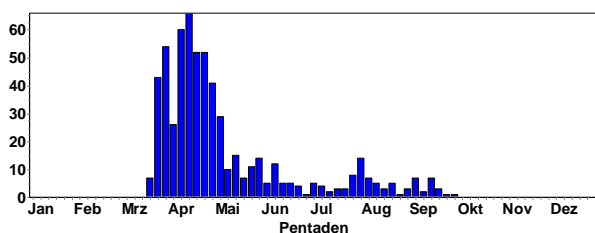

Knäkente
Summen der Pentadenmaxima

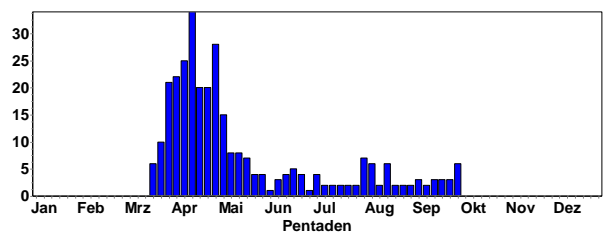

Löffelente:

Zuzug ab August

Löffelente
Jahreszeitliche Verteilung Beobachtungen

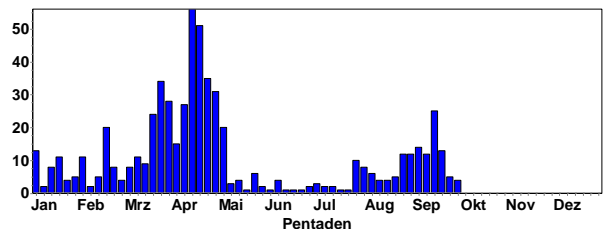

Löffelente
Summen der Pentadenmaxima

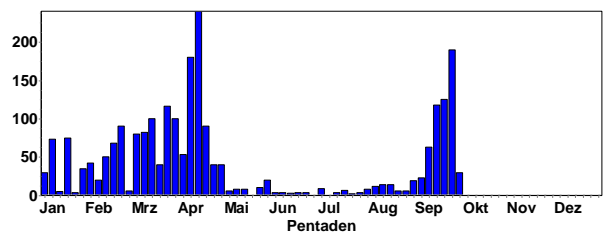

Größere Ansammlungen:

190 Ind. 24.9.19 NSG Wagbachniederung (Ulrich Mahler)

125 Ind. 18.9.19 NSG Wagbachniederung (Ulrich Mahler)

118 Ind. 17.9.19 NSG Wagbachniederung (Ulrich Mahler)

63 Ind. 09.9.19 NSG Wagbachniederung (Ulrich Mahler)

60 Ind. 16.9.19 NSG Wagbachniederung (Ulrich Mahler)

47 Ind. 14.9.19 NSG Wagbachniederung (Ulrich Mahler)

26 Ind. 08.9.19 NSG LA Heegwasser (Peter Petermann)

23 Ind. 23x weibchenfarbige 03.9.19 NSG LA Welsches Loch (Peter Petermann)

22 Ind. 03.9.19 NSG Wagbachniederung (Steffen Tillmanns)

22 Ind. 03.9.19 NSG Wagbachniederung (Klaus Lechner)

21 Ind. 05.9.19 NSG Wagbachniederung (Ulrich Mahler)

20 Ind. 12.9.19 NSG Wagbachniederung (Christoph Klein)

19 Ind. 31.8.19 NSG LA Welsches Loch (Fabian Schrauth)

19 Ind. 17.9.19 Klärteiche Offstein (Norbert Roth)



Löffelente im Schlichtkleid © J. Dreher

Kolbenente:

Kolbenente
Jahreszeitliche Verteilung Beobachtungen

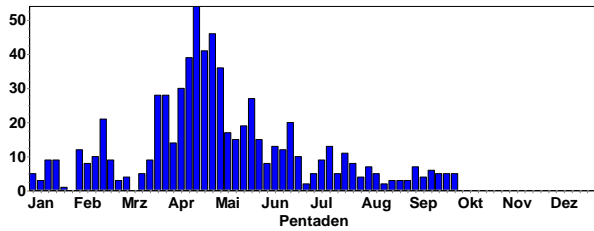

Kolbenente
Summen der Pentadenmaxima

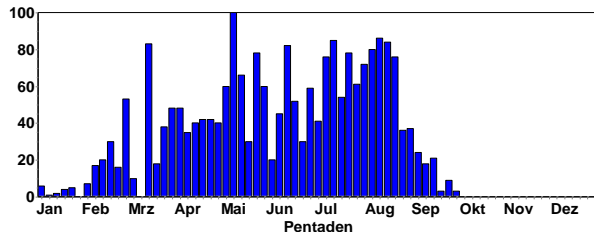

Größere Ansammlungen in den Sommermonaten:

- Bis 80 Ind. in den Mechttersheimer Tongruben
- 36 C12. mehrere Familien 12.7.19 NSG Wagbachniederung (Michael Wimbauer)
- 30 C12. 2 Fam. mit noch kleinen Pulli 14.7.19 NSG Wagbachniederung (Volker Schmidt)
- 22 29.7.19 NSG Wagbachniederung (Ulrich Mahler)



Kolbenentenpaar © W. Fischer

Brutnachweise ab 1.7.19

- 16 C12. 2x Weibchen / 14x Pulli / nicht-flügge 01.7.19 NSG Wagbachniederung (Ulrich Mahler)
- 7 C12. 1x Weibchen / 6x Pulli / nicht-flügge 1 neue Familie. 06.7.19 NSG Wagbachniederung (Ulrich Mahler)
- 3 C12. 1x Weibchen / 2x Pulli / nicht-flügge 1 neue Familie. 08.7.19 NSG Wagbachniederung (Ulrich Mahler)
- 1 C12. Pull.: 2 + 3 + 3 + 5 09.7.19 NSG Wagbachniederung (Wolfgang Dreyer)
- 36 C12. mehrere Familien 12.7.19 NSG Wagbachniederung (Michael Wimbauer)
- 3 C12. 2x Pulli / nicht-flügge 13.7.19 NSG Wagbachniederung (Finn Brunßen)
- 5 C12. 4x Pulli / nicht-flügge 13.7.19 NSG Wagbachniederung (Finn Brunßen)
- 5 C12. 4x Pulli / nicht-flügge 13.7.19 NSG Wagbachniederung (Finn Brunßen)
- 8 C12. 7x Pulli / nicht-flügge 13.7.19 NSG Wagbachniederung (Finn Brunßen)

- 2 C12. 1x adult / 1x Pullus / nicht-flügge 13.7.19 Neptunsee (Samuel Houcken)
- 2 C12. 1x Weibchen / 1x Pullus / nicht-flügge 14.7.19 Erlichsee (Nordostteil) (Volker Schmidt)
- 2 C12. 1x Weibchen / 1x Pullus / nicht-flügge 15.7.19 NSG Wagbachniederung (Ulrich Mahler)
- 6 C12. 1x Weibchen / 5x Pulli / nicht-flügge 1 neue Familie. 17.7.19 NSG Wagbachniederung (Ulrich Mahler)
- 4 C12. 1x Weibchen / 3x Pulli / nicht-flügge 1 neue Familie. 21.7.19 NSG Wagbachniederung (Ulrich Mahler)

Tafelente:

Tafelente
Jahreszeitliche Verteilung Beobachtungen

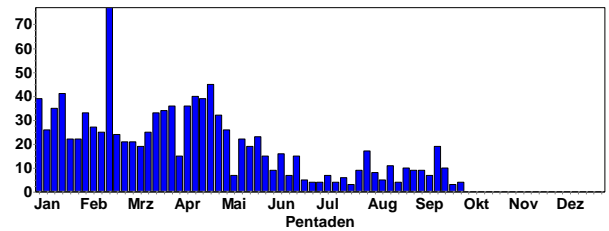

Tafelente
Summen der Pentadenmaxima

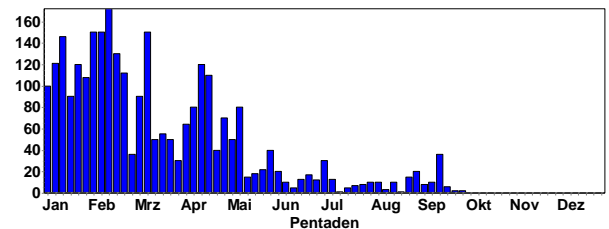

Brutnachweise ab 1.7.19

- 1 C12. 3 neue Familien. 01.7.19 NSG Wagbachniederung (Ulrich Mahler)
- 13 C12. 11x adulte / 2x Pulli / nicht-flügge 09.7.19 NSG Wagbachniederung (Wolfgang Dreyer)



Tafelente © W. Fischer

Reiherente:

Reiherente
Jahreszeitliche Verteilung Beobachtungen

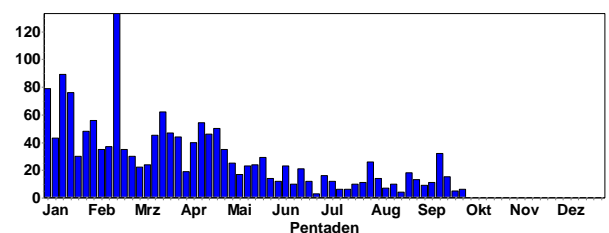

Reiherente
Summen der Pentadenmaxima

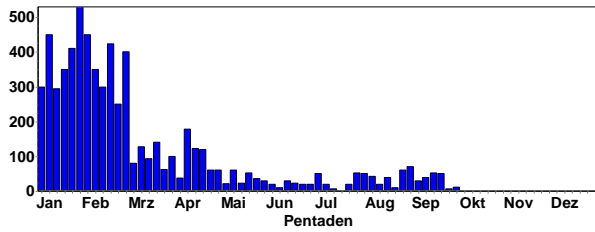

Gänsesäger
Summen der Pentadenmaxima

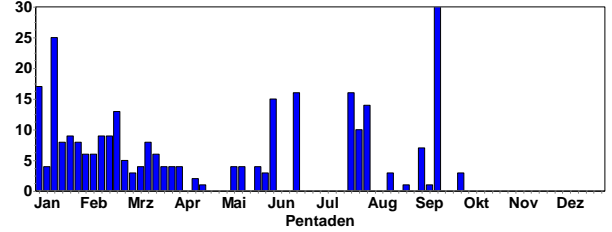

Reiherenten-Weibchen © W. Fischer

Brutnachweise ab 1.7.19

- 1 C12. Nahrung suchend 2 neue Familien. 01.7.19 NSG Wagbachniederung (Ulrich Mahler)
- 9 C12. 1x adult / 8x Pulli / nicht-flügge 04.7.19 Karlsruhe [6916_4_49s] (Jochen Lehmann)
- 12 C12. 2x adulte / 10x Pulli / nicht-flügge 07.7.19 NSG Wagbachniederung (Guido Waldmann)
- 6 C12. 1x adult / 5x Pulli / nicht-flügge 09.7.19 NSG Wagbachniederung (Wolfgang Dreyer)
- 19 C12. 2x adulte / 17x Pulli / nicht-flügge 23.7.19 Altrhein-zug Korbmachergründe (Jochen Lehmann)
- 12 C. 2x Weibchen / 1x Männchen / 9x Pulli / nicht-flügge 1 Weibchen mit 9 Pulli plus 1 Paar 03.8.19 NSG Silberweidenwald (Jochen Müller)
- 4 C12. 1x Weibchen adult / 3x Pulli / nicht-flügge Weibchen mit 3 Pulli in Überflutungszone des NABU-Feuchtgebiets 08.8.19 Saalbachniederung [6817_1_23n] (Niko Falk)
- 7 C. 1x Männchen adult / 2x Weibchen adulte / 4x Pulli / nicht-flügge je 2 juv. 22.8.19 Fürth [6318_2_27s] (Wolfgang Mayer)
- 2 C12. 1x Pullus / nicht-flügge / 1x adult 24.8.19 Worms [6216_3_52n] (Heidemarie Urban)
- 3 C12. 1x adult / 2x Pulli / nicht-flügge 26.8.19 Karlsruhe [6916_4_49s] (Jochen Lehmann)

- 4 Ind. weibchenfarbig, im Vorbeiflug 21.7.19 Pforzheim [7118_1_04n] (Stefan Bücken)
- 16 Ind. 22.7.19 Pforzheim [7118_1_04n] (Stefan Bücken)
- 10 Ind. 28.7.19 Klärteiche Offstein (Natascha Schütze)
- 14 Ind. 31.7.19 Pforzheim [7118_1_04n] (Stefan Bücken)
- 3 Ind. 3x weibchenfarbige 15.8.19 Gernsbach Südost [7216_1_21n] (Martin Seiser)
- 1 Ind. 1x Männchen 18.8.19 Heidelberg-Ziegelhausen (Dworschak)
- 1 Ind. 1x weibchenfarbig 26.8.19 Mannheim [6416_4_58s] (Klaus Reiner)
- 2 Ind. 03.9.19 Hügelsheim, Rhein-km 330 [7114] (Werner Seiler)
- 7 Ind. 7x weibchenfarbige 04.9.19 Pforzheim [7118_1_04n] (Gerold Vitzthum)
- 1 Ind. 08.9.19 Sinsheim [6718_2_19s] (Klaus Hofmann)
- 5 Ind. 13.9.19 Pforzheim [7118_1_04n] (Stefan Bücken)
- 1 Ind. 14.9.19 NSG Erlachsee (Niko Falk)
- 1 Ind. 1x weibchenfarbig 14.9.19 MA Reißinsel (Wolfgang Dreyer)
- 3 Ind. 3x weibchenfarbige 14.9.19 Mühlacker [7019_3_33s] (Herbert Voith)
- 30 Ind. 30x weibchenfarbige 15.9.19 Pforzheim [7118_1_04n] (Gerold Vitzthum)
- 3 Ind. 3x weibchenfarbige 28.9.19 Bad Rotenfels [7115_4_59n] (Werner Seiler)

Wachtel: Guter Einflug in 2019

Wachtel
Jahreszeitliche Verteilung Beobachtungen

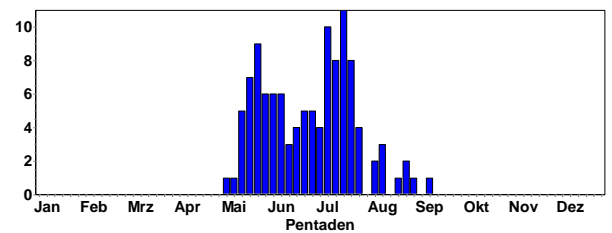

Gänsesäger:

Gänsesäger
Jahreszeitliche Verteilung Beobachtungen

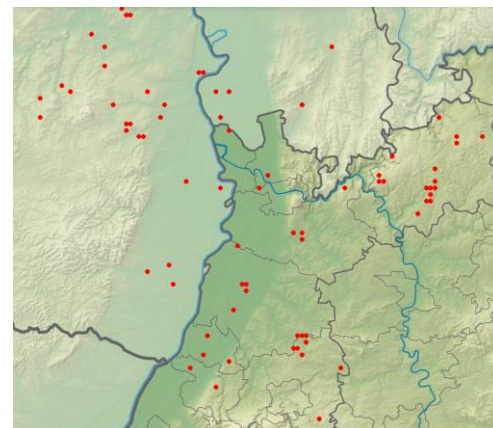
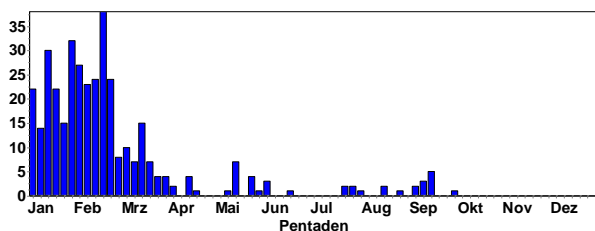

Wachtelmeldungen 2019

Letzte Meldungen:

- 2 Ind. 10.8.19 NSG Der Spieß (Falk Pollähne)
- 1 Ind. 10.8.19 VSG Ackerplateau Ober-Flörzheim m (Johannes Ernst)
- 1 Ind. Balzrufe 10.8.19 VSG Ackerplateau Ober-Flörzheim m (Volker Schmidt)
- 1 Ind. überfliegend, rufend 20.8.19 Bolanden-Weierhof [6314_3_32s] (Johannes Braun)
- 1 Ind. Auffliegend 24.8.19 VSG Ackerplateau Ober-Flörzheim (Volker Schmidt)
- 3 Ind. am Rand eines Rübenackers auffliegend 28.8.19 VSG Ackerplateau Ober-Flörzheim (Volker Schmidt)
- 1 Ind. 29.8.19 O Rathskirchen/SW Dörrmoschel (Margrit Franke)
- 3 Ind. fliegen gemeinsam vom Rand eines Maisackers auf 08.9.19 VSG Ackerplateau Ober-Flörzheim m (Volker Schmidt)

Fasan:

Fasan
Jahreszeitliche Verteilung Beobachtungen

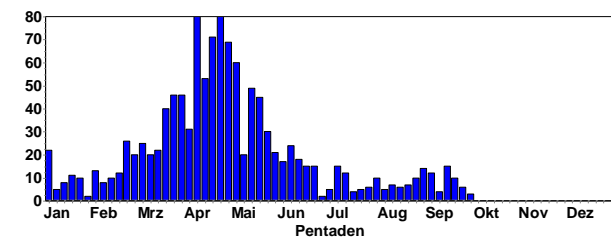

Graphik zeigt nur, wann Fasan gesehen werden, denn die Fluktuation kommt nicht durch Zugbewegungen zustande.

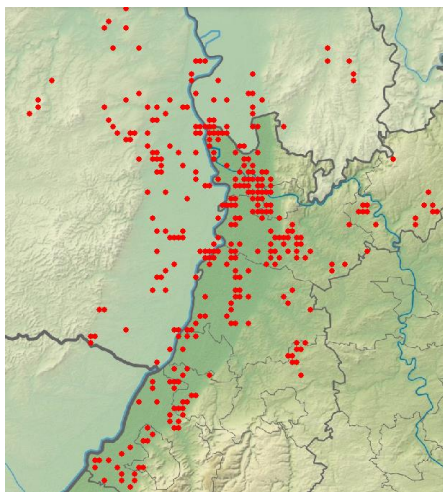

Fasan-Meldungen 2019

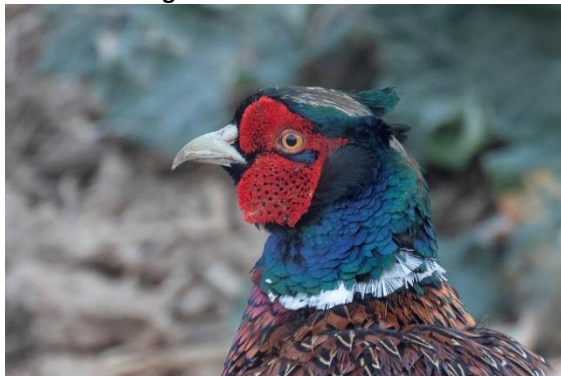

Fasan-Männchen © W. Fischer

Rebhuhn:

Rebhuhn
Jahreszeitliche Verteilung Beobachtungen

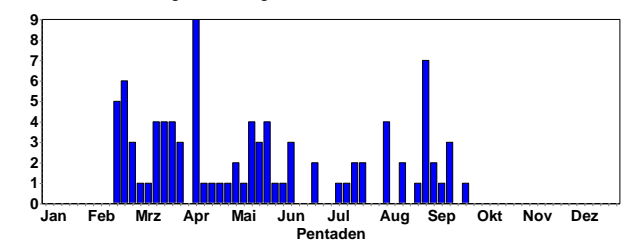

Rebhuhn
Summen der Pentadenmaxima

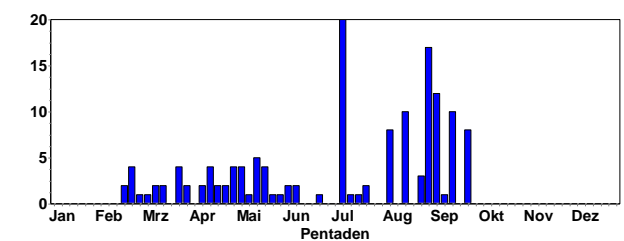

Die größeren Trupps gehen vermutlich auf Familienverbände (Ketten) nach der Brutzeit zurück.

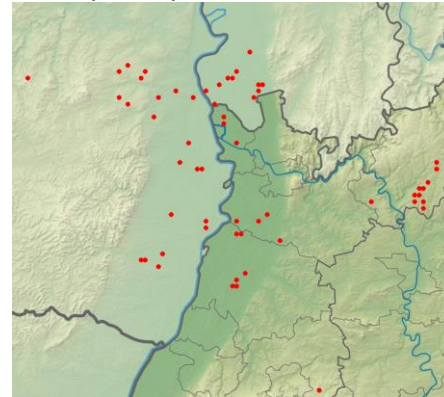

Rebhuhn-Meldungen 2019

- 20 C. Mindestens 2 Adulte und 18 diesjährige. 06.7.19 Waldgrehweiler [6312_1_23s] (Margrit Franke)
- 1 A1. 13.7.19 Worms [6315_4_47n] (Michael Wink)
- 1 A1. 15.7.19 Sulzbacher Dorfteich (Neckar-Odenwald-Kreis) (Matthias T. Müller)
- 1 Ind. 19.7.19 O.Schefflenz Hainbuchen [6521] (Elmar Werling)
- 1 Ind. 22.7.19 Walldorf [6617_4_58s] (Johannes Baust)
- 2 Ind. 24.7.19 Oberschefflenz NW [6521_4_47s] (Elmar Werling)
- 1 Ind. 05.8.19 NSG Wagbachniederung (Robin Wegner)
- 2 Ind. 05.8.19 O.Schefflenz Hainbuchen [6521] (Elmar Werling)
- 1 B. 06.8.19 Altneckar, Langwaden, Nord (Josef Kreuziger)
- 8 Ind. 08.8.19 Bürstadt [6316_2_29n] (Michael Held)
- 4 C12. 2x adulte / 2x 1. KJ / diesjährige 17.8.19 VSG Ackerplateau Eiselthum (Volker Schmidt)
- 10 Ind. 1x Männchen adult / 1x Weibchen adult / 8x 1. KJ / diesjährige 18.8.19 Mutterstadt [6516_3_42n] (Heiko Geske)
- 3 Ind. 25.8.19 Klärteiche Offstein (Lennart Kaminske)
- 1 Ind. 29.8.19 Sulzbach Galgenberg [6621_3_34] (Matthias T. Müller)
- 4 Ind. 30.8.19 NSG Wagbachniederung (Rolf Sommerfeld)

6 Ind. 30.8.19 VSG Ackerplateau Ober-Flörzheim (Johannes Ernst)
 1 Ind. 31.8.19 VSG Ackerplateau Ober-Flörzheim (Volker Arndt)
 6 Ind. 01.9.19 Klärteiche Offstein (Lennart Kaminske)
 17 Ind. mind. eine, aber eventuell auch zwei Ketten 01.9.19 VSG Ackerplateau Rittersheim (Volker Schmidt)
 1 Ind. 02.9.19 Lampertheim [6316_3_44s] (Robert Wahlhäuser)
 10 Ind. 03.9.19 Allfeld Hohe Birke [6621_3_44n] (Matthias T. Müller)
 12 Ind. 05.9.19 VSG Ackerplateau Ober-Flörzheim (Volker Schmidt)
 1 Ind. 11.9.19 Worms [6316_3_51n] (Sara Callies)
 5 Ind. 14.9.19 VSG Ackerplateau Stetten (Volker Schmidt)
 10 Ind. 14.9.19 VSG Ackerplateau Ober-Flörzheim (Volker Schmidt)
 1 Ind. Rufe 15.9.19 VSG Ackerplateau Stetten (Frieder Klöpfer)
 8 Ind. 24.9.19 SSO Offenbach an der Queich (Ulf Janz)

Auerhuhn:

2 Meldungen aus dem Nordschwarzwald

Zwergtaucher:

Offenbar Zuzug ab August

Zwergtaucher
Jahreszeitliche Verteilung Beobachtungen

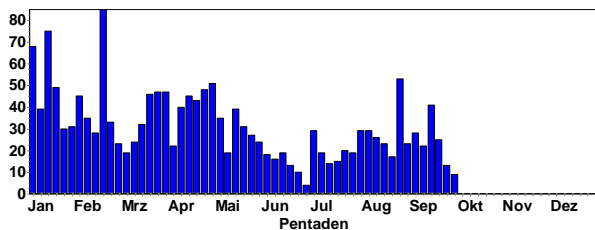

Zwergtaucher
Summen der Pentadenmaxima

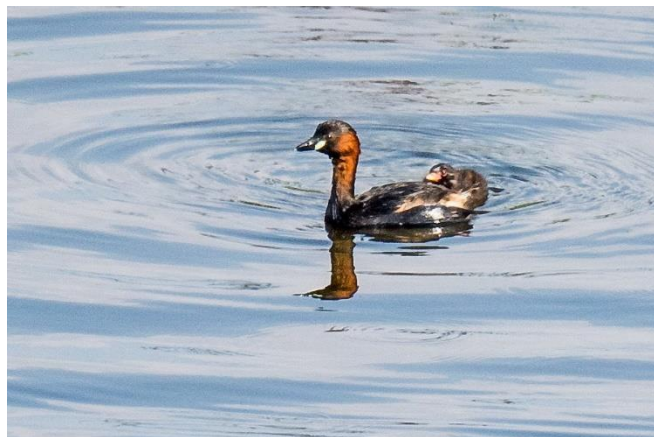
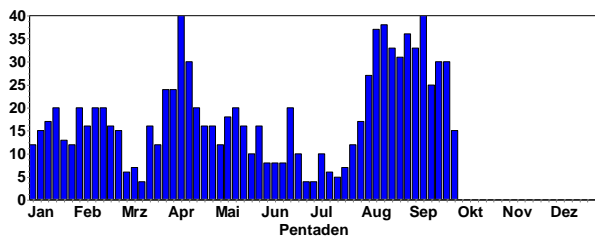

Zwergtaucher (Altvogel) © C. Armbruster



Zwergtaucher K1 © J. Dreher

Größere Ansammlungen:

40 Ind. 09.9.19 Klärteiche Offstein (Falk Pollähne)
 38 C12. 16.8.19 NSG Wagbachniederung (Ulrich Mahler)
 37 12.8.19 NSG Wagbachniederung (Ulrich Mahler)
 36 C12. 3x Pulli / nicht-flügge Paar füttert/versorgt 3 Pulli (2/3 adultgröße) 31.8.19 Klärteiche Offstein (Norbert Roth)
 33 Ind. 25x adulte / 8x 1. KJ / diesjährige 19.8.19 NSG Wagbachniederung (Hendrik Seitz-Moskaliuk)
 33 Ind. 19.8.19 NSG Wagbachniederung (Charlotte Moskaliuk)
 31 Ind. Incl. Pulli. 11.8.19 NSG Wagbachniederung (Ulrich Mahler)
 30 Ind. 13.8.19 NSG Wagbachniederung (Jan Ullemeyer)
 30 Ind. 20.9.19 NSG Wagbachniederung (Günther Fehr)
 30 Ind. 26.9.19 Roxheimer Altrhein & Silbersee (Falk Pollähne)

Brutmeldungen nach 1.7.19

2 C12. 1x adult / 1x Pullus / nicht-flügge 02.7.19 Weisenheim am Berg [6414_4_58s] (Axel Frey)
 6 C15. 3x adulte / 3x Pulli / nicht-flügge 07.7.19 NSG Wagbachniederung (Iris Lichtenberg)
 4 C12. 1x Männchen / 1x Weibchen / 2x Pulli / nicht-flügge 15.7.19 NSG Wagbachniederung (Ulrich Mahler)
 5 C12. 1x adult / 4x Pulli / nicht-flügge 16.7.19 Plittersdorf, (Jochen Lehmann)
 6 C12. 2x adulte / 4x Pulli / nicht-flügge Fütterungen. 21.7.19 NSG Wagbachniederung (Ulrich Mahler)
 2 C13. Nest mit brütendem Altvogel plus Partner in Nestnähe 24.7.19 Karlsruhe [6916_4_59s] (Niko Falk)
 6 C12. 2x adulte / 4x Pulli / nicht-flügge Fütterungen. 02.8.19 NSG Wagbachniederung (Ulrich Mahler)
 7 C. 4x adulte / 3x 1. KJ / diesjährige füttern 03.8.19 NSG Silberweidenwald (Jochen Müller)
 12 C12. 3x Pulli / nicht-flügge 04.8.19 NSG Wagbachniederung (Benjamin Mayer)
 3 C12. 2x adulte / 1x Pullus / nicht-flügge 09.8.19 NSG Kiesgrube am Hardtwald (Jochen Lehmann)
 37 C12. Incl. Pulli. 12.8.19 NSG Wagbachniederung (Ulrich Mahler)
 38 C12. Nahrung suchend Incl. Pulli. 16.8.19 NSG Wagbachniederung (Ulrich Mahler)
 7 C12. 1x Pullus / nicht-flügge 24.8.19 Klärteiche Offstein (Fabian Schrauth)
 21 C12. 1x Pullus / nicht-flügge 1 ad. mit 1 kleinem Pulli 27.8.19 Klärteiche Offstein (Norbert Roth)
 36 C12. 3x Pulli / nicht-flügge Paar füttert/versorgt 3 Pulli (2/3 adultgröße) 31.8.19 Klärteiche Offstein (Norbert Roth)

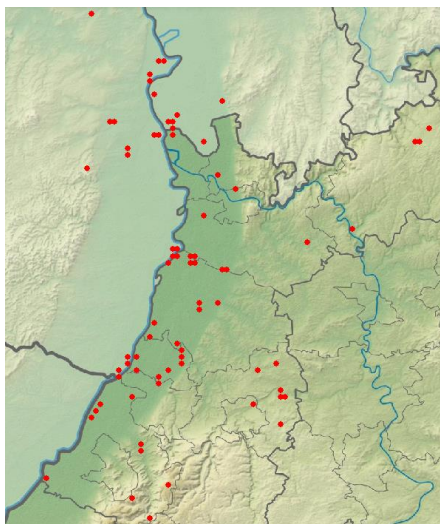

Zwergtaucher-Meldungen im Sommer 2019

Haubentaucher:

Haubentaucher
Jahreszeitliche Verteilung Beobachtungen

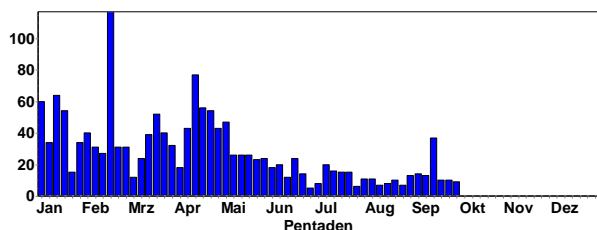

Haubentaucher
Summen der Pentadenmaxima

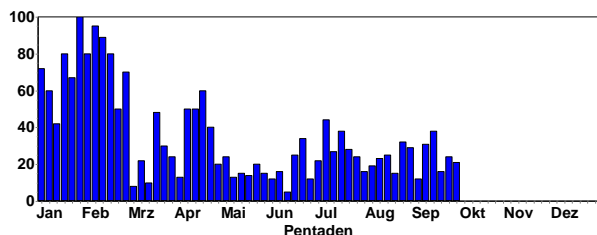

Haubentaucher mit Jungvogel © D. Koch

Größere Ansammlungen:

- 30 Ind. 14.9.19 NSG Mecktersheimer Tongrube (Michael Wink)
- 27 A1. 14.7.19 Vorderer Roxheimer Altrhein (Thomas Ruckli)
- 27 Ind. 15.9.19 11110400 (WVZ) (Volker Schmidt)
- 24 Ind. 8x 1. KJ / diesjährige / 16x adulte ganzes Teichgebiet, noch 4 Paar mit bettelnden dj. 14.9.19 Kernsee (Peter Petermann)

- 21 Ind. 07.7.19 Abgrabung Kleiner Bodensee (Steffen Tillmanns)
- 21 Ind. 15.7.19 NSG Wagbachniederung (Ulrich Mahler)
- 21 Ind. 28.9.19 Altrheinsee mit Babywöhrle (Volker Arndt)
- 20 Ind. 11.9.19 11111300 (WVZ) (Ludwigshafen) (Bernd Remelius)

Brutmeldungen nach 1.7.19

- 2 C12. 1x adult / 1x Pullus Wörth Kiessee Schaufele 02.7.19 Kiessee Schaufele bei Wörth (Hans-Jürgen Schygulla)
- 22 C. 19x adulte / 2x adulte / 1x 1. KJ / diesjährig 04.7.19 Altrheinsee mit Babywöhrle (Rüdiger Burkhardt)
- 15 C. 6x adulte / 2x 1. KJ / diesjährige / 7x Pulli / nicht-flügge 3 Paare mit 2+2+3 Jungvögeln, dazu 2 ältere bereits selbstständige Jungvögel 08.7.19 NSG Oberlücke von Viernheim (Fabian Schrauth)
- 6 C12. 2x 1. KJ / diesjährige 10.7.19 Knielinger See (Cornelius Dellwisch)
- 2 C12. 1x Pullus / nicht-flügge / 1x adult 10.7.19 Schäferweiher beim Berghäuser Altrhein (Simon Steiger)
- 2 C13. 2x adulte 13.7.19 NSG LA Heegwasser (Peter Petermann)
- 10 C12. 2x Pulli / nicht-flügge 14.7.19 Erlichsee (Nordostteil) (Volker Schmidt)
- 3 C12. 1x adult / 2x Pulli / nicht-flügge 17.7.19 Abgrabung Büchenau (Niko Falk)
- 3 C12. 1x Pullus / nicht-flügge 18.7.19 Eggenstein-Leopoldshafen (Cornelius Dellwisch)
- 5 C12. 21.7.19 Berghäuser Altrhein (Simon Steiger)
- 5 C12. 2x adulte / 3x Pulli / nicht-flügge 23.7.19 Baggersee Greffern (Rastatt) (Jochen Lehmann)
- 4 C12. 2x adulte / 2x Pulli / nicht-flügge 23.7.19 Vorlandsee (Rastatt) (Jochen Lehmann)
- 13 C. 5x adulte / 8x Pulli / nicht-flügge 26.7.19 NSG Oberlücke von Viernheim (Fabian Schrauth)
- 5 C12. 1x Pullus / nicht-flügge 04.8.19 NSG Wagbachniederung (Benjamin Mayer)
- 5 C12. 2x adulte / 3x Pulli / nicht-flügge 10.8.19 Weiher an Tennishalle Lamsheim (Heiko Geske)

Schwarzhalstaucher:

Abzug der Brutvögel im Juni/Juli; erste Durchzügler im September

Schwarzhalstaucher
Jahreszeitliche Verteilung Beobachtungen

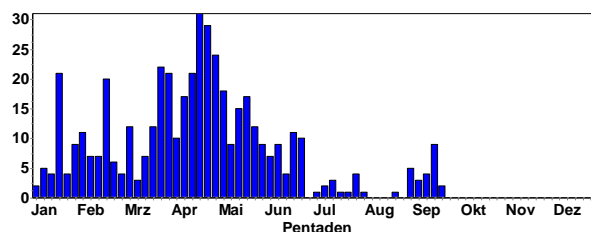

Schwarzhalstaucher
Summen der Pentadenmaxima

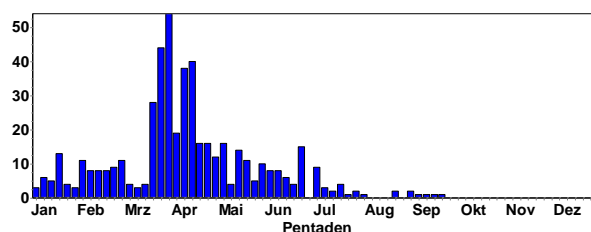



Schwarzhalstaucher (Brutkleid) © W. Fischer

Letzte Brutmeldungen:

3 C12. 2x adulte / 1x Pullus / nicht-flügge 07.7.19 NSG Wagbachniederung (Iris Lichtenberg)
 4 C12. 1x Männchen / 1x Weibchen / 2x Pulli / nicht-flügge 15.7.19 NSG Wagbachniederung (Ulrich Mahler)



Schwarzhalstaucher K1 © J. Dreher

Kormoran:

Durchzug im September und Ansammlungen an Ruhe-/Schlafplätzen

Kormoran
Jahreszeitliche Verteilung Beobachtungen

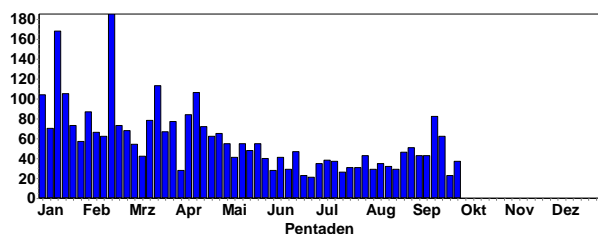

Kormoran
Summen der Pentadenmaxima

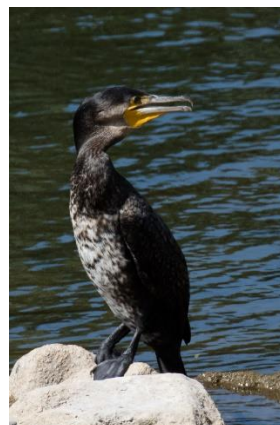
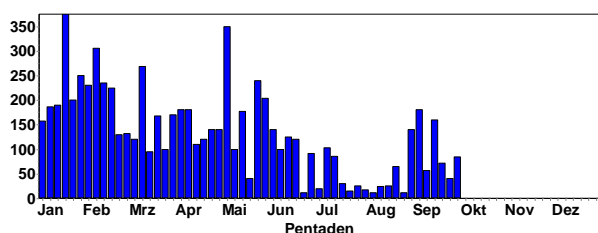

Kormoran © J. Dreher

Größere Ansammlungen:

180 Ind. 07.9.19 Abgrabung Kleiner Bodensee (Uli Kofler)
 140 Ind. 31.8.19 Karlsruhe [6916_1_12s] (Uli Kofler)
 112 Ind. Schlaf- / Sammelplatz 19:40 am Schlafplatz
 03.9.19 NSG LA Fretterloch (Peter Petermann)
 103 Ind. 40 fischende + mind. 63 in der Kolonie, Junge werden tw. noch gefüttert 05.7.19 NSG LA Welsches Loch (Peter Petermann)
 86 Ind. mind. 71 noch in der Kolonie, teils auf Nestern + bis zu 16 fischende 13.7.19 NSG LA Welsches Loch (Peter Petermann)
 85 Ind. 2 von 54 erkennbar beringt: 1 links Alu (nicht ablesbar) 1 rechts gelb mit schwarzer Schrift (abgelesen), kein Aluring 29.9.19 NSG LA Fretterloch (Peter Petermann)
 65 Ind. 23.8.19 Neckarstau Ladenburg WEST (Klaus Reiner)
 57 Ind. SW ziehend 09.9.19 NSG Hamberg (Neckar-Odenwald-Kreis) (Christiane Bernitt)
 54 Ind. 15.9.19 1308179 (WVZ) (Frithjof Pölzing)
 50 Ind. 19.8.19 NSG Wagbachniederung (Hendrik Seitz-Moskaliuk)
 42 Ind. Schlaf- / Sammelplatz 29.9.19 Neckarwimmersbach Au [6519_2_2 (Andreas Quell)
 41 Ind. 05.7.19 NSG LA Welsches Loch (Fabian Schrauth)
 41 Ind. Schlaf- / Sammelplatz 23.9.19 NSG Schwalbennest (Andreas Quell)
 41 Ind. Schlaf- / Sammelplatz 29.9.19 NSG Schwalbennest (Andreas Quell)
 40 Ind. ziehend Südwest (1x fliegend) 09.9.19 Sinsheim [6719_3_53n] (Matthias Hummel)



Kormoran © C. Armbruster

Letzte Bruten:

17 C. in 2 Nestern noch Jungvögel zu sehen 02.8.19 NSG LA Welsches Loch (Fabian Schrauth)
 100 Ind. Mind. 20 Horste, davon mindestens 1 noch Jungvögel, die gefüttert werden 14.9.19 NSG Mechtersheimer Tongrube (Michael Wink)

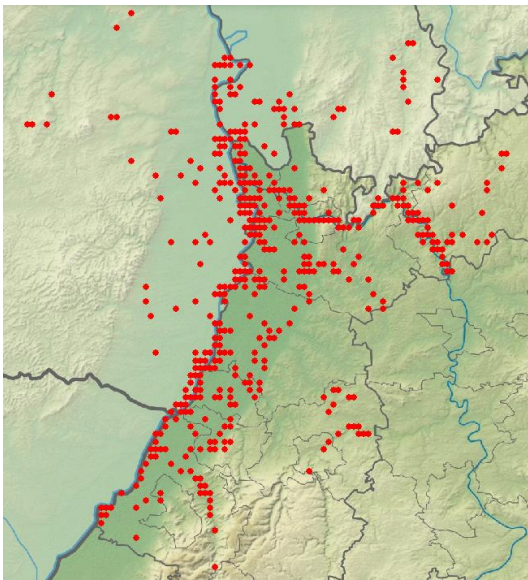

Kormoran-Meldungen 2019

Sichler:

- 1 Ind. 10.7.19 Römerberg [6716_1_04s] (Simon Steiger)
- 1 Ind. 27.7.-3.8.19 Klärteiche Offstein (Volker Schmidt et al.)



Sichler © J. Dreher

Löffler:

Löffler
Jahreszeitliche Verteilung Beobachtungen

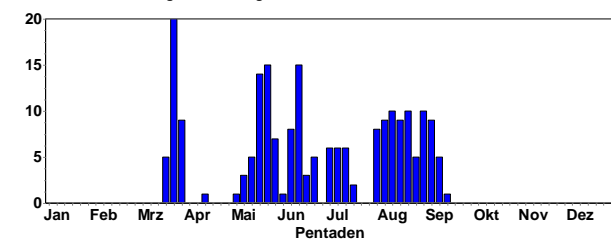

Offenbar 3-4 Löffler, die sich abwechselnd in der Wagbachtiederung und im NSG Spieß aufgehalten haben:



© J. Dreher

- 3-4 Ind. 2x adulte / 1x 3. KJ 01.-3.7.19 NSG Wagbachtiederung (Ulrich Mahler et al.)
- 3-4 Ind. 2x adulte / 1x 3. KJ 03.-16.7.19 NSG Der Spieß (Rüdiger Burkhardt)
- 4 Ind. 2x adulte / 2x immature 2 ad. und 2 K2/K3. Alle unberingt. 01.8.-12.9.19 NSG Wagbachtiederung (Ulrich Mahler et al.)
- 2 Ind. 05.8.19 Neptunsee (Jürgen Stober)
- 1 Ind. 13.9.19 NSG Der Spieß (Volker Schmidt)



Löffler © J. Dreher

Rohrdommel:

- 1 Ind. 25.8.19 NSG Der Spieß (Lennart Kaminske)

Zwergdommel:

Abzug im August

Zwergdommel
Jahreszeitliche Verteilung Beobachtungen

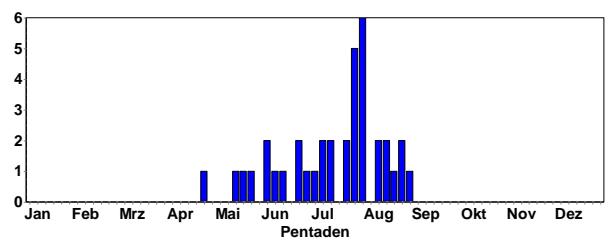

- 1 A1. 1x Weibchen adult 06.7.19 Großer Rheinhäuser See (Andreas Vogel)
- 2 Ind. 1x Männchen / 1x weibchenfarbig 07.7.19 Großer Rheinhäuser See (Gerd Schön)
- 2 B. 1x Männchen / 1x Weibchen Platz wird mehrfach durch Altvögel angefliegen, aber keine juv zu hören oder zu sehen 14.7.19 Erlichsee (Nordostteil) (Volker Schmidt)
- 2 B. 1x Männchen / 1x Weibchen Altvögel fliegen mehrfach in die Nähe der Markierung, aber keine juv gesehen 14.7.19 Erlichsee (Nordostteil) (Volker Schmidt)
- 2 Ind. 1x Männchen adult 22.7.19 Großer Rheinhäuser See (Hermann Mattes)

1 Ind. 1x 1. KJ / diesjährig genießt die Morgensonne am Schilfrand 23.7.19 Großes Altwasser bei Neuburg (Hermann Mattes)
 1 Ind. 26.7.19 Leidig Grube (Jörn Weiß)
 1 Ind. 28.7.19 Erlichsee (Ostteil) (Jasper Temme)
 1 Ind. 29.7.19 Leidig Grube (Florian Zell)
 1 Ind. rufend 31.7.19 Dettenheim _1_24n] (Tobias Wirsing)
 1 Ind. 1x 1. KJ / diesjährig am späten Abend sehr aktiv bei der Nahrungssuche zu beobachten 31.7.19 Leidig Grube (Volker Schmidt)
 1 Ind. 1x 1. KJ / diesjährig 01.8.19 Leidig Grube (Albert Haselmeyer)
 1 Ind. 1x 1. KJ / diesjährig 03.8.19 Leidig Grube (Christopher Rosenbach)
 1 Ind. 1x Männchen 09.8.19 Kistnerweiher bei Neuhofen (Alfred Amberger)
 1 Ind. 1x Männchen 11.8.19 NSG Wagbachniederung (Ulrich Mahler)
 1 Ind. 1x 1. KJ / diesjährig 15.8.19 Leidig Grube (Axel Frey)
 1 Ind. 1x 1. KJ / diesjährig 20.8.19 Leidig Grube (Oliver Gerke)
 1 Ind. 1x 1. KJ / diesjährig 24.8.19 NSG Wagbachniederung (Wilma Wehmeyer)
 1 Ind. überfliegend Abends mit Flugrufen. 25.8.19 NSG Wagbachniederung (Ulrich Mahler)
 1 Ind. kurzes Stück über See fliegend 30.8.19 Erlichsee (Nordostteil) (Konrad Gaus)

1 Ind. 1x adult 22.8.19 NSG Wagbachniederung (Ulrich Mahler)
 1 Ind. 1x 1. KJ 22.8.19 NSG LA Heegwasser [6416_2_07n] (Fabian Schrauth)
 2 Ind. mind. 2 in der Abenddämmerung rufend 30.8.19 Erlichsee (Nordostteil) (Konrad Gaus)
 1 Ind. 01.-7.9.19 NSG Aalkistensee (Enzkreis) (Gerold Vitzthum et al.)

Kuhreiher:

1 Ind. Nahe an Zubringer Richtung Heidelberg, gut aus Auto zu sehen gewesen 22.9.19 Heidelberg-Kirchheim (West) (Klaus Hofmann)

Silberreiher:



Silberreiher © W. Dreyer

Nachtreiher:

Nachtreiher
Jahreszeitliche Verteilung Beobachtungen

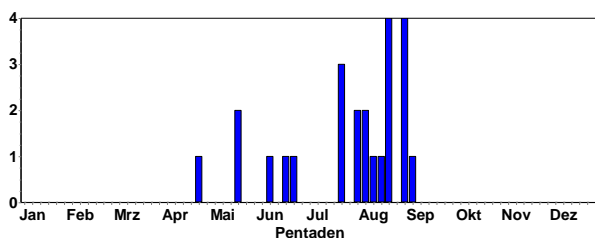

Nachtreiher © D. Koch

1 Ind. 21.7.19 Abgrabung Kleiner Bodensee (Tobias Wirsing)
 1 Ind. 1x adult 22.7.19 Eggenstein-Leopoldshafen (Steffen Tillmanns)
 1 Ind. 1x 2. KJ 24.7.19 Karlsruhe [6916_1_11s] (Martin Grimm)
 1 Ind. 03.-16.8.19 Eggenstein-Leopoldshafen (Steffen Tillmanns et al.)
 2 Ind. 2x 1. KJ / diesjährige 03.8.19 NSG Wagbachniederung (Klaus Reiner)

Durchzug ab Mitte Juli

Silberreiher
Jahreszeitliche Verteilung Beobachtungen

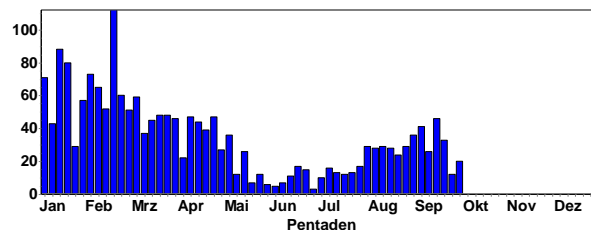

Silberreiher
Summen der Pentadenmaxima

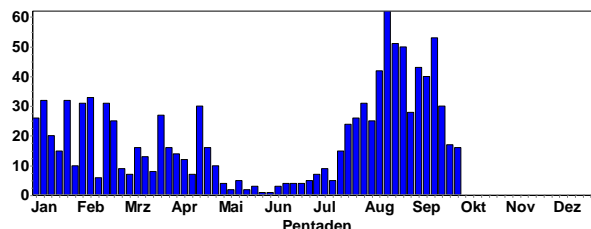

Größere Ansammlungen

62 Ind. 18.8.19 NSG Wagbachniederung (Ulrich Mahler)
 53 Ind. Schlaf- / Sammelplatz Einflug bis 19:50 14.9.19 NSG LA Welsches Loch (Peter Petermann)
 51 Ind. 19.8.19 NSG Wagbachniederung (Ulrich Mahler)
 50 Ind. 22.8.19 NSG Wagbachniederung (Manfred Öhm)
 50 Ind. 24.8.19 NSG Wagbachniederung (Ulrich Mahler)
 49 Ind. 23.8.19 NSG Wagbachniederung (Jürgen Blessing)
 48 Ind. 22.8.19 NSG Wagbachniederung (Ulrich Mahler)
 45 Ind. 21.8.19 NSG Wagbachniederung (Stefan Hillmer)

- 43 Ind. 17.8.19 Waghäusel [6717_1_21s] (Aurore Perrayon)
- 43 Ind. 20.8.19 NSG Wagbachniederung (Ulrich Mahler)
- 43 Ind. Schlaf- / Sammelplatz um 20:11, danach Abflug zum Fretterloch 03.9.19 NSG LA Welsches Loch (Peter Petermann)
- 42 Ind. 10.8.19 NSG Wagbachniederung (Ulrich Mahler)
- 42 Ind. 11.8.19 NSG Wagbachniederung (Joachim Zürker)
- 40 Ind. 11.9.19 NSG LA Welsches Loch (Axel Frey)
- 34 Ind. 15.8.19 NSG Wagbachniederung (Ulrich Mahler)
- 32 Ind. 16.8.19 NSG Wagbachniederung (Oliver Gerke)
- 31 Ind. 01.8.19 NSG Wagbachniederung (Ulrich Mahler)



Silberreiher, Seidenreiher und Weißstorch im NSG Lambertheimer Altrhein © F. Schrauth



Silberreiher © D. Koch

Graureiher:



Graureiher © W. Dreyer

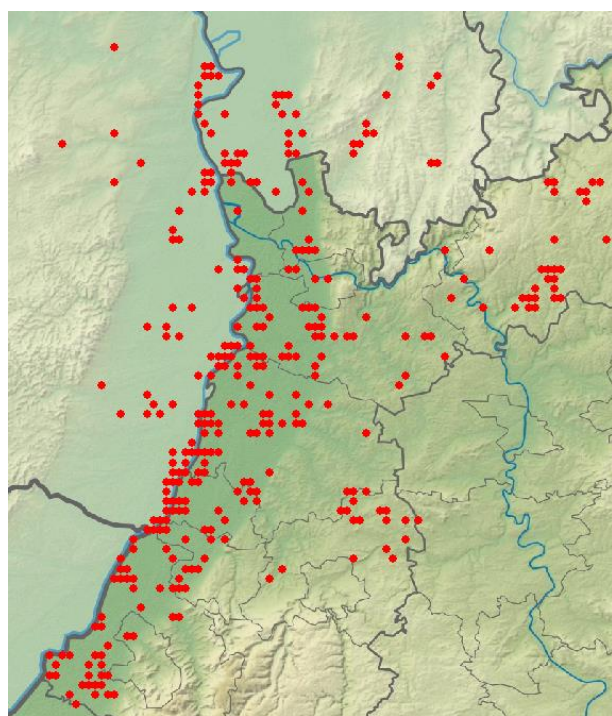

Silberreiher 2019

Graureiher
Jahreszeitliche Verteilung Beobachtungen

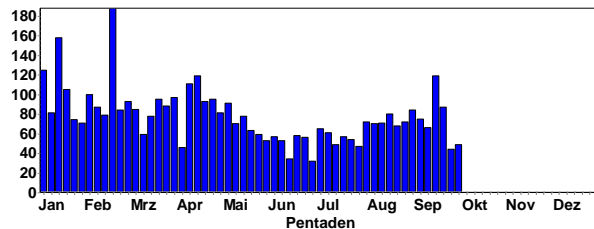

Graureiher
Summen der Pentadenmaxima

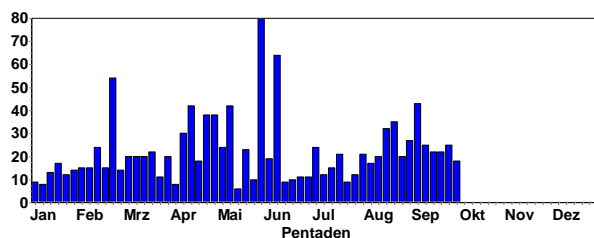

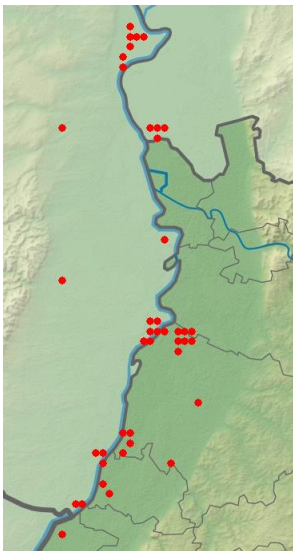

Purpurreiher in 2019

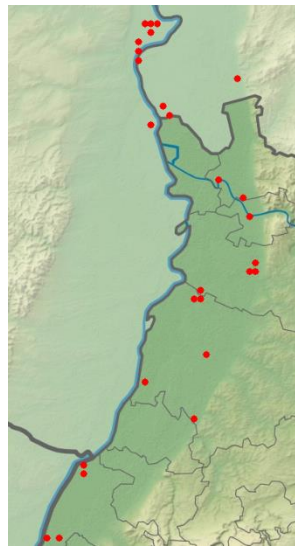

Seidenreiher in 2019



Seidenreiher © F. Schrauth

Seidenreiher:

Seidenreiher
Jahreszeitliche Verteilung Beobachtungen

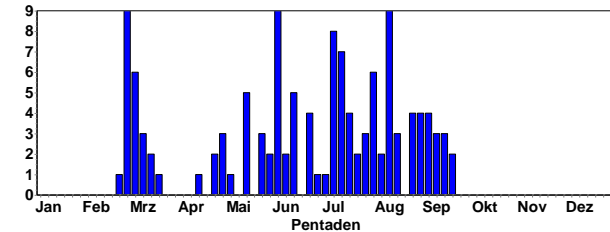

Seidenreiher
Summen der Pentadenmaxima

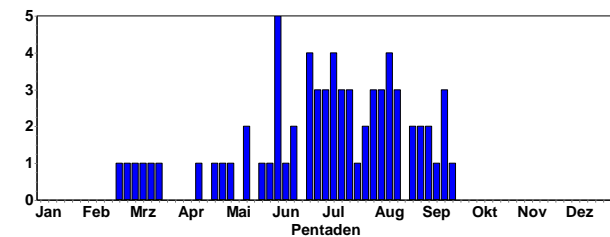

- 3 Ind. 03.7.19 Altrheinsee mit Babywöhrle (Karl-Heinz Heyne)
- 1 Ind. 05.7.19 NSG Altneckar Heidelberg Wieblingen (Klaus Hofmann)
- 3 Ind. die bekannte Gruppe 06.7.-1.8.19 NSG Der Spieß (Volker Schmidt et al.)
- 1 Ind. 19.-22.7.19 Eggenstein-Leopoldshafen (Steffen Tillmanns)
- 2-4 Ind. 28.7.-31.8.19 Rheininsel bei Rheindürkheim (Bastian Meise et al.)
- 1 Ind. 11.8.19 Rhein-km 350 [7015_1_23n] (Jochen Müller)
- 1 Ind. 24.8.19 NSG Altneckarschleife - Neckar (Wolfgang Dreyer)
- 2 Ind. 24.8.19 Silbersee bei Roxheim (Falk Pollähne)
- 1-2 Ind. am Ufer 31.8.-20.9.19 NSG LA Heegwasser (Fabian Schrauth)
- 2 Ind. 07.9.19 Rheininsel bei Rheindürkheim (Volker Schmidt)
- 1 Ind. 17.9.19 Rheininsel bei Rheindürkheim (Norbert Roth)

Schwarzstorch:

Schwarzstorch
Jahreszeitliche Verteilung Beobachtungen

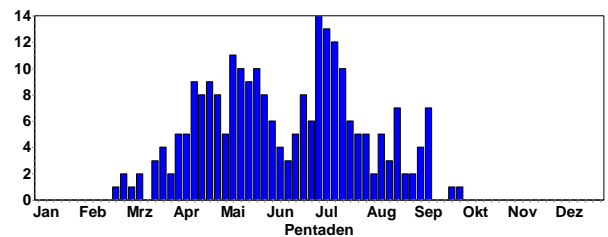

Schwarzstorch
Summen der Pentadenmaxima

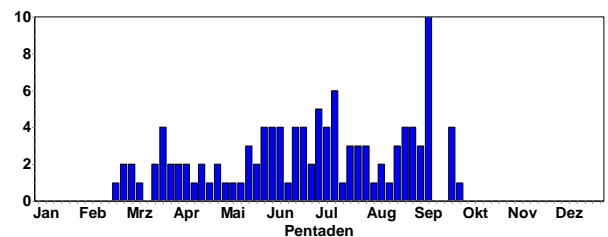

Meldungen ab 1.8.19 Zug

- 3 Ind. 3x 1. KJ / diesjährige 01.8.19 Saalbachniederung (gesamt) (Johannes Ernst)
- 2 Ind. kreisend, nach SW abziehend (12:40 Uhr), 03.8.19 NSG Wagbachniederung (Klaus Reiner)
- 1 Ind. 1x 1. KJ / diesjährig 04.8.19 Klärteiche Offstein (Alexander Neu)
- 1 Ind. S ziehend recht niedrig nach Süden durchziehend 09.8.19 NSG Ballauf-Wilhelmswörth Nord (Fabian Schrauth)
- 1 Ind. SW ziehend 09.8.19 Schifferstadt [6616_1_03n] (Horst Schaub)
- 2 Ind. 13.8.19 Oberschefflenz NO [6521_4_48s] (F Laier)
- 1 Ind. 13.8.19 Bonaue [6416_2_06n] ß (Peter Petermann)
- 1 Ind. 16.8.19 NSG LA Biedensand (Fabian Schrauth)
- 1 Ind. 18.8.19 Helmstadt-Bargen [6619_4_38n] (Hilmar Grzesiak)
- 3 Ind. 19.8.19 Saalbachniederung (gesamt) (Klaus Lechner)
- 1 Ind. 20.8.19 Hemsbach Rinschb.tal [6522_3_35s] (Martin Hochstein)
- 1 Ind. 20.8.19 Hundbaum [6521_4] (Martin Hochstein)
- 1 Ind. 22.8.19 Saalbachniederung (gesamt) (Werner Debatin)
- 1 Ind. 23.8.19 Tongruben, Jägerteiche (Bergstraße) (Stephan Schäfer)

1 Ind. 26.8.19 Saalbachniederung (gesamt) (Werner Debatin)
 4 Ind. 4x 1. KJ / diesjährige 4 dz SSW 26.8.19 Mannheim [6416_4_58s] (Klaus Reiner)
 1 Ind. 29.8.19 O.Schefflenz Kohlplatte (Elmar Werling)
 4 Ind. 1x immatur / 3x 1. KJ / diesjährige abends am Übergang zum Rallengraben rastend, ein diesj. Vogel beringt (links Metall, rechts Rot über grün) 01.9.19 NSG LA Heegwasser (Fabian Schrauth)
 1 Ind. 1x immatur vorjährig? nicht beringt 03.9.19 NSG LA Heegwasser (Peter Petermann)
 3 Ind. 04.9.19 Ettlingen [7016_3_55s] (Bettina Haßler)
 1 Ind. 06.9.19 NSG Lampertheimer Altrhein (Walter Branner)
 1 Ind. 07.9.19 Heddesbach [6518_2_10s] (Andreas Quell)
 10 Ind. Im lockeren Verbund nach West durch Windpark ziehend. 10.9.19 Waldgrehweiler [6312_1_23s] (Margrit Franke)
 1 Ind. wohl auf dem Zug NW - SO fliegend 10.9.19 Eisbruchlache beim Berghäuser Altrhein (Robert Wahlhäuser)
 1 Ind. 11.9.19 Ettlingen [7016_3_54s] (Bettina Haßler)
 1 Ind. (1x fliegend) 11.9.19 Malsch [7116_1_15n] (Meike Albert)
 4 Ind. 25.9.19 NW Teschenmoschel (Margrit Franke)
 1 Ind. 28.9.19 NSG LA Welsches Loch (Walter Branner)



Weißstorch © W. Fischer

Größere Ansammlungen:

170 Ind. 24.7.19 Luisenpark (Wolfgang Dreyer)
 100 Ind. 50 Störche auf dem Acker am Nahrung suchen. Darüber und weiter östlich hinter der A61 in der Thermik kreisend weitere ca. 50 Störche. 29.7.19 Dannstadt-Schauernheim [6516_3] (Heiko Geske)
 100 Ind. In Thermikschlauch aufsteigend 21.8.19 NSG LA Rallengraben (Horst Anlauf)
 88 Ind. 18x adulte / 31x 1. KJ / diesjährige 10Adult beringt, 8 Adult unberingt, 13 Diesjährig beringt, 18 Diesjährig unberingt, 39 unbestimmt. Ringnummern nicht ablesbar. 04.8.19 Dannstadt-Schauernheim [6515_4] (Heiko Geske)
 80 Ind. Landwirt bei der Wiesenmahd 08.7.19 Neumühle/Fuchsmühle (Dieter Weisenburger)
 74 Ind. 02.8.19 Walldorf Storchentwiese (Michael Post)
 60 Ind. 17.8.19 Mannheim [6416_2_28s] (Birgit Fischer)
 55 Ind. 15.7.19 Nußloch [6618_3_51n] (Bernd Steiner)
 55 Ind. 23.8.19 Walldorf Storchentwiese (Bernd Steiner)
 52 Ind. 28.8.19 Saalbachniederung [6817_1_23n] (Gerd Schön)
 50 Ind. überfliegend 28.7.19 Illingen [7015_3_33s] (Rastatt) (Rainer Deible)
 50 Ind. 01.9.19 NSG Riedwiesen (Hubert Neugebauer)
 50 Ind. Zug 14.9.19 Bellheim [6815_2_08n] (Joachim Zürker)
 49 Ind. 20.8.19 Walldorf Storchentwiese (Bernd Steiner)
 46 Ind. morgens rastend, nahrungssuchend 10.8.19 Forst [6817_4_36n] (Klaus Reiner)
 45 Ind. 02.7.19 Saalbachniederung (gesamt) (Steffen Tillmanns)
 42 Ind. 22.8.19 Wiesloch [6618_3_51s] (Bernd Steiner)
 41 Ind. 18.7.19 Walldorf Storchentwiese (Bernd Steiner)
 40 Ind. kreisend 03.8.19 Neuhofen [6516_4_56s] (Horst Schaub)



Rastende Schwarzstörche (F1) im NSG Lampertheimer Altrhein © F. Schrauth

Weißstorch:

Abzug und Durchzug im September

Weißstorch
 Jahreszeitliche Verteilung Beobachtungen

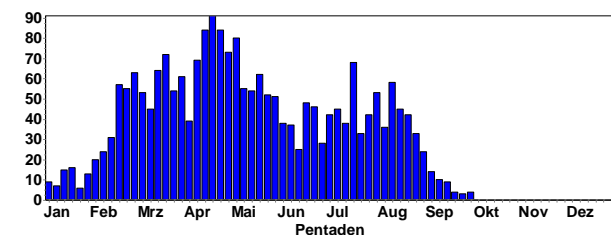

Weißstorch
 Summen der Pentadenmaxima

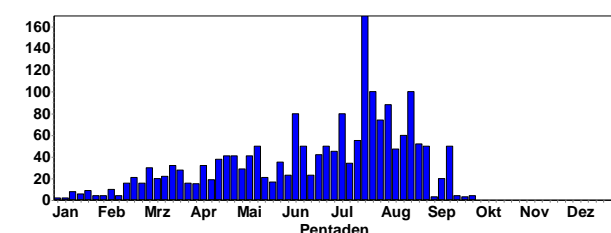

Brutmeldungen ab 1.7.19

2 C12. 2x 1. KJ / diesjährige stehen wieder auf dem Nest, obwohl flügge 01.7.19 NSG Altneckar Heidelberg Wieblingen (Friedrich Linhart)
 3 C16. 2x 1. KJ / diesjährige / 1x adult Fütterung der flüggen Jungen auf dem Nest 02.7.19 NSG Altneckar Heidelberg Wieblingen (Friedrich Linhart)
 6 C16. 3 adult, 3 pull. 02.7.19 Obrigheim Neckarvorl. [6620_2] (Klaus Junker)
 4 C16. 2x adulte / 2x Pulli / nicht-flügge 03.7.19 Mannheim [6416_2_20s] (Wolfgang Dreyer)

4 C16. 4x Pulli / nicht-flügge 03.7.19 zw. Heiligenstein u. Mechtersheim (Erwin Sefrin)
 2 C12. 04.7.19 Tongruben, Jägerteiche (Bergstraße) (Doris Chalwatzis)
 2 C12. 2x 1. KJ / diesjährige 05.7.19 NSG Altneckar Heidelberg Wieblingen (Friedrich Linhart)
 8 C16. 2x adulte / 6x Pulli / nicht-flügge 05.7.19 NSG LA Heegwasser (Fabian Schrauth)
 3 C16. 1x adult / 2x Pulli / nicht-flügge 05.7.19 Wäldchen südl. Lampertheim [64 (Fabian Schrauth)
 2 C16. 2x 1. KJ / diesjährige 06.7.19 NSG Altneckar Heidelberg Wieblingen (Friedrich Linhart)
 2 C13. 06.7.19 Plittersdorf, NSG Rastatter Rhein (Klaus Lechner)
 2 C. 2x Pulli / nicht-flügge auf dem Nest 06.7.19 Bürstadt-Süd [6316_4_38s] (Bergstraße) (Peter Petermann)
 2 C16. 2x 1. KJ / diesjährige 07.7.19 NSG Altneckar Heidelberg Wieblingen (Friedrich Linhart)
 3 C. 1x adult / 2x 1. KJ / diesjährige beide Jungvögel sind bereits flügge, werden von einem Altvogel auf dem Feld neben dem Nest gefüttert 07.7.19 Ackerflächen südöstlich. Lampertheim (Fabian Schrauth)
 4 C16. 3x immature 07.7.19 Wörth am Rhein [6915_4_48n] (Elmar Werling)
 2 C16. 2x 1. KJ / diesjährige 11.7.19 NSG Altneckar Heidelberg Wieblingen (Friedrich Linhart)
 2 C11. 15.7.19 Rosengarten [6316_3_34s] (Berg (Thomas Ruckli)
 2 C12. 15.7.19 Barbelroth [6814_3_55s] (Jonas Homburg)
 2 C16. 2x 1. KJ / diesjährige 16.7.19 NSG Altneckar Heidelberg Wieblingen (Friedrich Linhart)
 2 C16. 2x 1. KJ / diesjährige 17.7.19 NSG Altneckar Heidelberg Wieblingen (Friedrich Linhart)
 8 C. 2x adulte / 6x 1. KJ / diesjährige mind. 3 Jungvögel bereits flügge 19.7.19 NSG LA Heegwasser (Fabian Schrauth)
 5 C12. 4x Pulli / nicht-flügge / 1x adult 24.7.19 zw. Heiligenstein u. Mechtersheim (Erwin Sefrin)

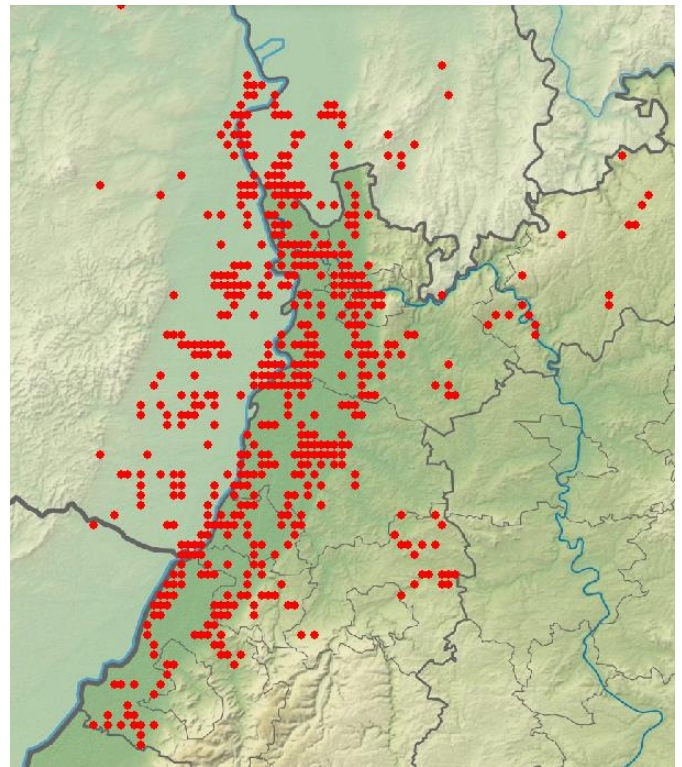

Weißstorchmeldungen 2019

Fischadler:

Durchzug im August/September (bis Oktober)

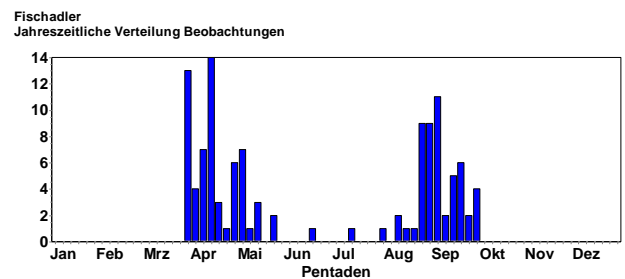

Weißstörche am Nest © C. Bernitt

1 Ind. 1x adult 13.7.19 Altrip [6516_4_48s] (Alfred Amberger)
 1 Ind. 03.8.19 NSG Silberweidenwald (Jochen Müller)
 1 Ind. Überflug 11.8.19 NSG Wagbachniederung (Johannes Ernst)
 1 Ind. S ziehend Lampertheim (Fabian Schrauth)
 1 Ind. 21.8.19 NSG Wagbachniederung (Stefan Hillmer)
 1 Ind. 25.8.19 NSG Wagbachniederung (Volker Arndt)
 1 Ind. 25.8.19 Klärteiche Offstein (Jürgen Dreher)
 1 Ind. 25.8.19 NSG Der Spieß (Lennart Kaminske)
 1 Ind. SW ziehend 25.8.19 Klärteiche Offstein (Volker Schmidt)
 1 Ind. SW ziehend 11:52 sehr hoch dj -> SSW, 27.8.19 Seekopf (Rastatt) (Fabian Anger)
 1 Ind. SW ziehend nach SW ziehend 27.8.19 Rheindürkheim [6316_1_02n] (Worms)(Norbert Roth)

1 Ind. Suchflug 29.8.19 NSG Wagbachniederung (Ute Mösinger)



Fischadler © D. Koch

- 1 Ind. 30.8.19 Erlichsee (Nordostteil) (Konrad Gaus)
- 1 Ind. 30.8.19 NSG Wagbachniederung (Ulrich Mahler)
- 1 Ind. 31.8.19 NSG Wagbachniederung (Ulrich Mahler)
- 1 Ind. 01.9.19 Saalbachniederung (gesamt) (Wolfgang Müller)

1 Ind. abends über das Fretterloch Richtung Altrhein fliegend 29.9.19 Lamprather Altrhein (Fabian Schrauth)

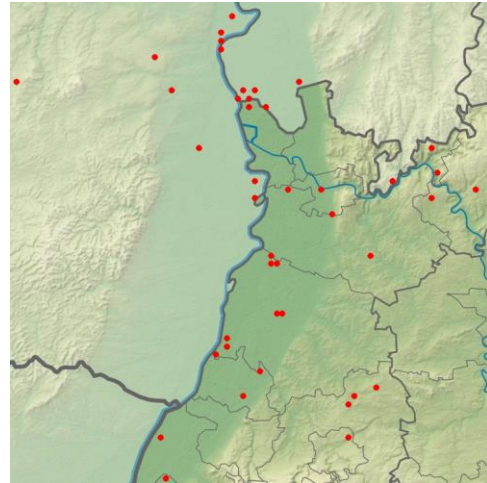

Fischadler-Meldungen 2019

- 1 Ind. 01.9.19 NSG Wagbachniederung (Günther Fehr)
- 1 Ind. 02.9.19 Eggenstein-Leopoldshafen (Steffen Tillmanns)
- 1 Ind. 02.9.19 NSG Wagbachniederung (Ulrich Mahler)
- 2 Ind. 03.9.19 NSG Wagbachniederung (Steffen Tillmanns)
- 1 Ind. Westlich den Schiffkanal entlang 03.9.19 NSG Altnecker Heidelberg Wieblingen (Klaus Hofmann)
- 1 Ind. Überflug 03.9.19 Pforzheim [7018_3_55s] (Gerold Vitzthum)
- 1 Ind. 04.9.19 Eggenstein-Leopoldshafen (Steffen Tillmanns)
- 1 Ind. Möglicherweise 2 Ind. 04.9.19 NSG Wagbachniederung (Ulrich Mahler)
- 1 Ind. 05.9.19 Karlsruhe [6916_1_11n] (Steffen Tillmanns)
- 3 Ind. Zug 06.9.19 Eggenstein-Leopoldshafen (Walther Feld)
- 1 Ind. 07.9.19 Ober-Flörzheim [6314_2_20s] (A Falk Pol-lähne)
- 1 Ind. wahrscheinlich stationär im Gebiet, Wasservogel sind sehr unruhig. 08.9.19 Saalbachniederung (gesamt) (Benjamin Mayer)
- 1 Ind. 18.07 Uhr erfolgreiche Jagd, dann Richtung Ost ab 12.9.19 NSG Aalkistensee (Enzkreis) (Tobias Züfle)
- 1 Ind. dz 10:15 14.9.19 Klärteiche Offstein (Frieder Klöpfer)
- 1 Ind. 1x adult überfliegend abends 1 am Fretterloch - 14.9.19 NSG LA Welsches Loch (Peter Petermann)
- 1 Ind. 15.9.19 Saalbachniederung (gesamt) (Dirk Felzmann)
- 1 Ind. überfliegend 15.9.19 Neuhofener Altrhein NSG (Alfred Amberger)
- 1 Ind. 15.9.19 Klärteiche Offstein (Markus Forst)
- 1 Ind. SW ziehend 18.9.19 Neuhofener Altrhein NSG (Alfred Amberger)
- 1 Ind. 7:10 Uhr niedrig in Richtung WSW ziehend 22.9.19 Sinsheim [6718_2_19s] (Tobias Lepp)
- 1 Ind. in Richtung Rhein überfliegend 22.9.19 NSG Ballauf-Wilhelmswörth Nord (Fabian Schrauth)
- 1 Ind. Richtung Rhein fliegend 22.9.19 Ochsenlachen-See Süd (Volker Arndt)
- 1 Ind. 24.9.19 NSG LA Fretterloch (Walter Branner)
- 1 Ind. W ziehend 25.9.19 Ottersweier Nord [7314_2_17n] (Werner Jansen)
- 1 Ind. 28.9.19 Eich, Meerwasser [6216_1_25n] (Volker Arndt)
- 1 Ind. 28.9.19 Badensee Eich (Alzey-Worms) (Sebastian Laubengaier)
- 1 Ind. SW ziehend 29.9.19 Michelbuch [6519_3_43s] (Bergs Andreas Quell)

Wespenbussard: Durchzug im August und September

Wespenbussard
Jahreszeitliche Verteilung Beobachtungen

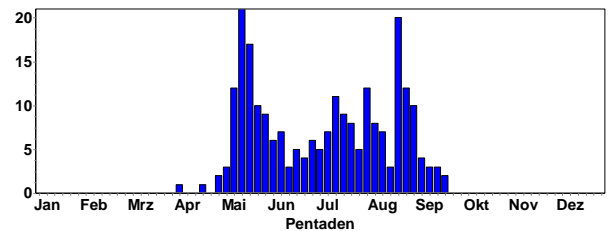

Wespenbussard
Summen der Pentadenmaxima

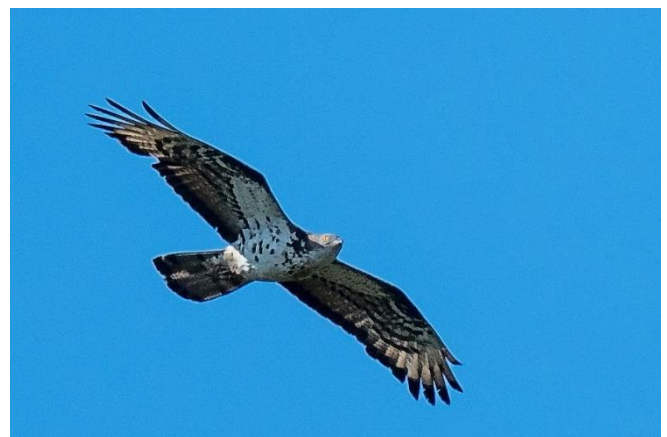
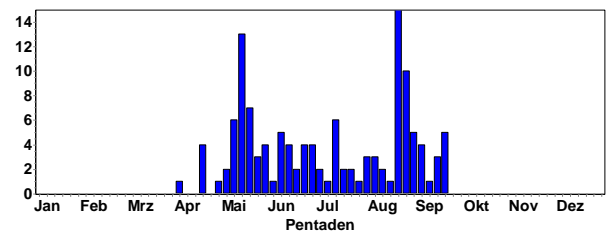

Wespenbussard © C. Armbruster

Ab 1.9.19

- 3 Ind. SW ziehend 01.9.19 Klärteiche Offstein (Falk Pol-lähne)
- 1 Ind. 1x 1. KJ / diesjährig 03.9.19 Pforzheim [7118_1_04n] (Gerold Vitzthum)
- 4 Ind. 04.9.19 Grauelsbaum Ost [7213_4_40s] (Uwe Wagner)

- 1 Ind. W ziehend 04.9.19 Rodau, Ortschaft (Josef Kreuziger)
- 1 Ind. Gegen 15:30 Uhr hoch aufkreisend und abziehend in Richtung S 07.9.19 Heidelberg-Handschuhsheimer Feld (Tobias Lepp)
- 1 Ind. Kreisend über dem Kreuzelberg, nach Ettlingen abfliegend 09.9.19 Ettlingen [7016_3_55s] (Bettina Haßler)
- 1 Ind. 1x 1. KJ 10.9.19 NSG Allmendäcker (Anton Firnkes)
- 1 Ind. 1x 1. KJ / diesjährig (1x fliegend) 11.9.19 Otterstadt [6616_2_20s] in (Falk Pollähne)
- 1 Ind. 14.9.19 Gottersdorf O [6321_4_40s] (Ute Mössinger)
- 3 Ind. S ziehend 15.9.19 Spessart [7016_4_56n] (K Lechner)
- 1 Ind. 17.9.19 Spessart [7016_4_56n] (Klaus Lechner)
- 1 Ind. 18.9.19 Spessart [7016_4_56n] (Klaus Lechner)
- 5 Ind. W ziehend 22.9.19 Völkersbach [7116_1_14s] (Meike Albert)

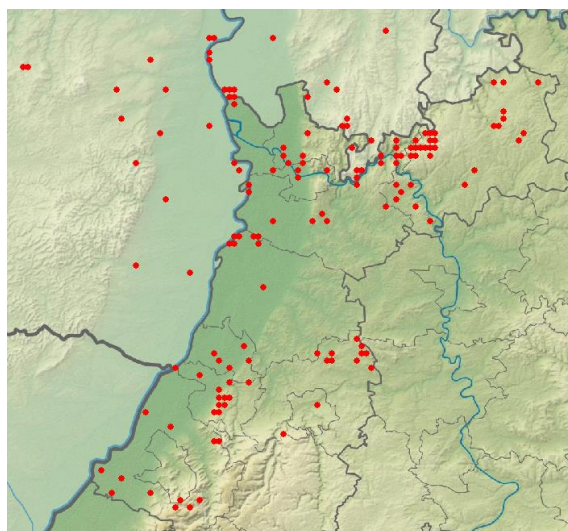

Wespenbussard-Meldungen 2019

Gänsegeier:

- 1 Ind. Das Tier kam aus Richtung Völkersbach-Birkenschlag, kreiste über dem Wäldchen Stechlaub und entfernte sich wieder in Richtung Völkersbach. Fotonachweis vorhanden. 25.8.19 Ettlingen [7116_1_05n] (Bettina Haßler)
- 1 Ind. Zwischen 8.25 und 8.35 beobachtet. Sitz zunächst auf einer gemähten Wiese, streicht ab, etwa 30 Meter, dann weiter. Danach wieder gesehen auf Acker Nähe Autobahn. 28.8.19 Karlsruhe [7016_1_25n] (Helmut Barié)

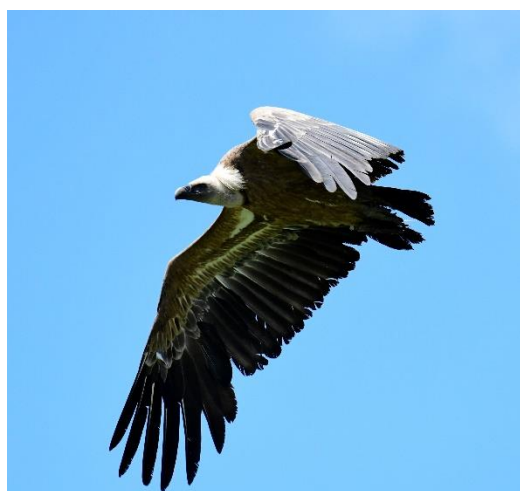

Gänsegeier © M. Wink

Kornweihe:

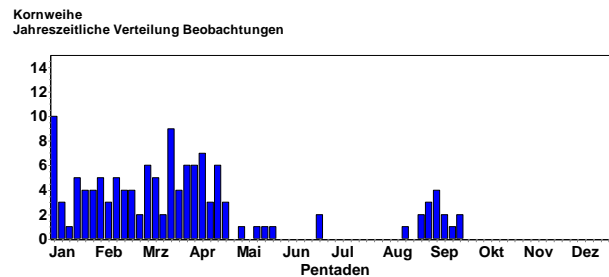

Erste Durchzügler Ende August/September

- 1 Ind. 1x 1. KJ / diesjährig recht früh 17.8.19 VSG Ackerplateau Einseththum (Volker Schmidt)
- 1 Ind. 1x 1. KJ / diesjährig wohl der Vogel von letzter Woche 24.8.19 VSG Ackerplateau Ober-Flörzheim (Volker Schmidt)
- 1 Ind. 1x Männchen adult 28.8.19 Ettlingen [7016_3_54s] (Bettina Haßler)
- 1 Ind. 1x 1. KJ / diesjährig 31.8.19 VSG Ackerplateau Ober-Flörzheim (Volker Schmidt)
- 1 Ind. 1x 1. KJ / diesjährig 01.9.19 VSG Ackerplateau Ober-Flörzheim (Fabian Schrauth)
- 1 Ind. 1x weibchenfarbig 04.9.19 VSG Ackerplateau Einseththum (Falk Pollähne)
- 1 Ind. 1x 1. KJ / diesjährig schon länger anwesend 05.9.19 VSG Ackerplateau Ober-Flörzheim (Volker Schmidt)
- 1 Ind. 07.9.19 Ober-Flörzheim [6314_2_19s] (Falk Pollähne)
- 1 Ind. 1x 1. KJ / diesjährig 07.9.19 VSG Ackerplateau Ober-Flörzheim (Volker Schmidt)
- 2 Ind. 2x 1. KJ / diesjährige 08.9.19 VSG Ackerplateau Ober-Flörzheim (Volker Schmidt)
- 1 Ind. 09.9.19 Sinsheim [6718_2_19s] (Klaus Lechner)
- 1 Ind. 1x 1. KJ / diesjährig 14.9.19 VSG Ackerplateau Ober-Flörzheim (Volker Schmidt)
- 1 Ind. 1x 1. KJ / diesjährig 21.9.19 NSG Hinterer See (Neckar- (Christiane Bernitt))
- 1 Ind. 1x 1. KJ 22.9.19 NSG Der Spieß (Volker Arndt)

Wiesenweihe:

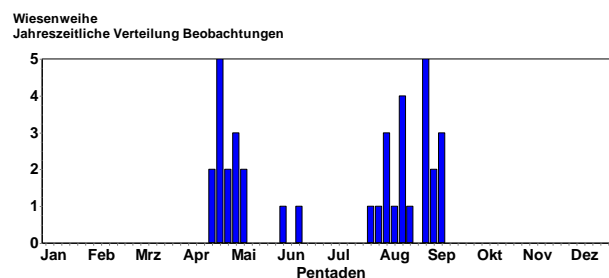

Durchzügler im August/September

- 2 Ind. 28.7.19 VSG Ackerplateau Ober-Flörzheim (Volker Schmidt)
- 1 Ind. 1x Weibchen adult 01.8.19 VSG Ackerplateau Ober-Flörzheim (Volker Schmidt)
- 3 Ind. 1x Weibchen adult / 1x Weibchen 3. KJ / 1x Weibchen immatur 1 w im ersten Alterskleid, 1 w K2/K3 04.8.19 VSG Ackerplateau Ober-Flörzheim (Volker Schmidt)
- 2 Ind. 2x Weibchen Vermutlich Im ersten Alterskleid 06.8.19 VSG Ackerplateau Ober-Flörzheim (Volker Schmidt)
- 3 Ind. 2x Weibchen adulte / 1x Weibchen 3. KJ 10.8.19 VSG Ackerplateau Ober-Flörzheim (Volker Schmidt)

1 Ind. 1x weibchenfarbig kurz auf Acker sitzend, jagend
 14.8.19 Einzelthum [6314_2_28n] (Norbert Roth)
 2 Ind. 1x Männchen 2. KJ / vorjährig / 1x Weibchen adult
 16.8.19 VSG Ackerplateau Ober-Flörzheim (Volker Schmidt)
 1 Ind. 1x Weibchen adult 17.8.19 VSG Ackerplateau Frei-
 mersheim (Volker Schmidt)
 4 Ind. 20.8.19 VSG Ober-Flörzheim (V Schmidt)
 1 Ind. 1x Weibchen adult S ziehend dz S 31.8.19 Knittlingen
 [6918_3_55n] (Enzkreis) (Eberhard Körner)
 1 Ind. 1x 1. KJ / diesjährig SW ziehend Zügig und recht flach
 nach SW 31.8.19 VSG Ackerplateau Ober-Flörzheim (Volker
 Schmidt)
 1 Ind. 01.9.19 VSG Ackerplateau Ober-Flörzheim (Fabian
 Schrauth)
 1 Ind. 1x 1. KJ / diesjährig 01.9.19 VSG Ackerplateau Rit-
 tersheim (Volker Schmidt)
 1 Ind. 01.9.19 VSG Ackerplateau Ober-Flörzheim (Volker
 Schmidt)
 1 Ind. 1x Männchen adult 04.9.19 O Rathskirchen/SW Dörr-
 moschel (Margrit Franke)
 1 Ind. 1x 1. KJ / diesjährig Mögl. der Vogel vom Wochen-
 ende, da ebenfalls nur matt-orange gefärbt 05.9.19 VSG
 Ackerplateau Ober-Flörzheim (Volker Schmidt)
 1 Zug. 11.9.19 Hettingen, MOS (P. u. G. Rückert)

Habicht:

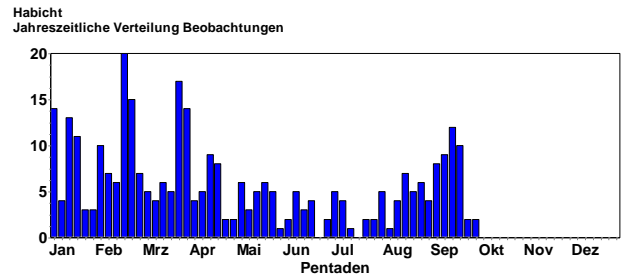

Sperber:

Durchzug im September

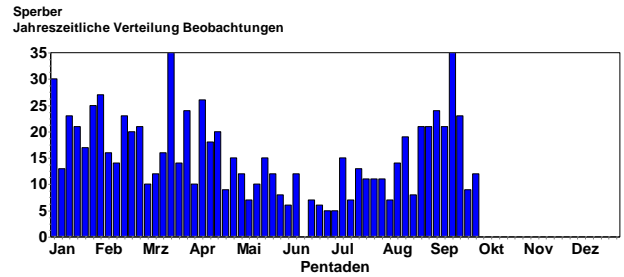

Rohrweihe:

Durchzug im August/September

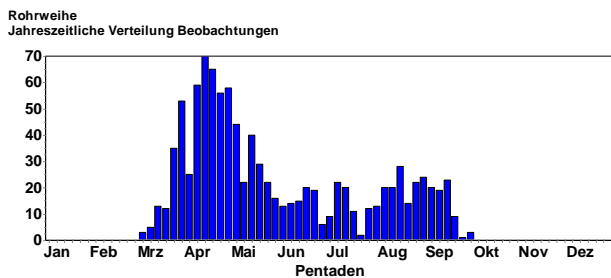

Sperber © J. Dreher

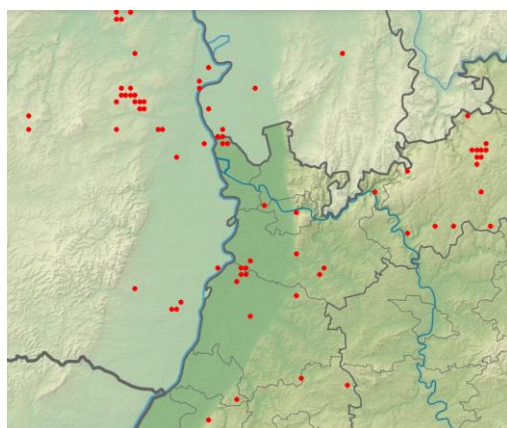

Rohrweihen-Meldungen 1.7.-30.9.19

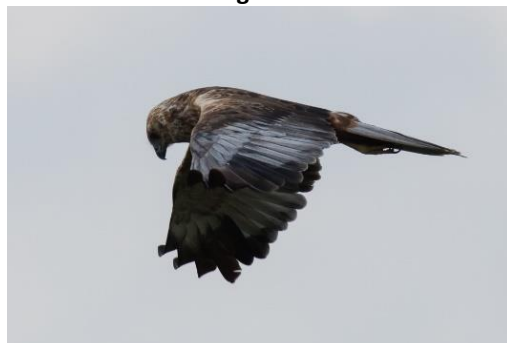

Rohrweihen-Männchen © J. Dreher



Sperber © C. Armbruster

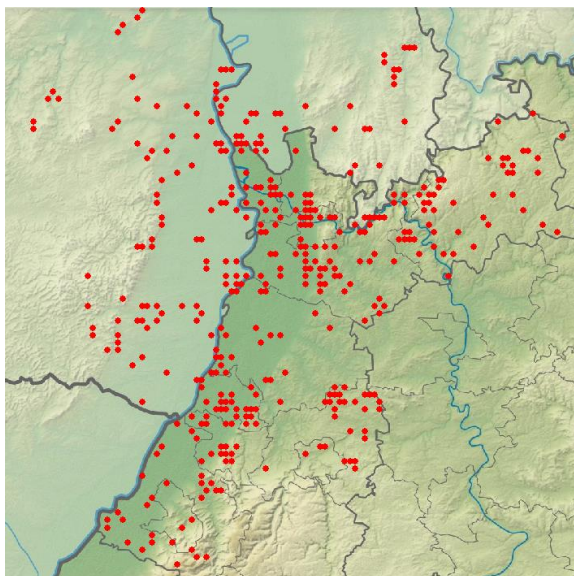

Sperber 2019

Rotmilan:



Rotmilan © C. Armbruster

15 Ind. Ziehend in S Richtung über den Kreuzelberg / Ettlingen 21.9.19 Ettlingen [7016_3_55s] (Bettina Haßler)
 14 Ind. Wiesenmahd 08.7.19 Keltern [7017_3_54s] (Enzkreis (Antje Schultner)
 14 Ind. fliegen aus den Bäumen auf. 12.9.19 Brensbach [6219_1_02s] (Georg Schneider)
 13 Ind. 18.9.19 Neunkirchen Gerlauskl. (Christiane Bernitt)
 13 Ind. 18.8.19 Eberstadt, MOS (P. u. G. Rückert)
 12 Ind. 23.8.19 Pforzheim [7018_3_44s] (Nikolas Mandl)
 12 Ind. beobachtet von H.Hoffmann 30.8.19 Aglasterhausen W [6619_2_29s] (Christiane Bernitt)
 12 Ind. Nahrung suchend auf einem Acker der gerade umgebrochen wurde, fanden sich so viele Rotmilan ein, auch ein Turmfalke, Rabenkrähen, Dohlen, Stare und Bachstelzen fanden sich ein. 10.9.19 Mönshheim [7119_1_11s] (Enzkreis) (Ulrich Sach)



Rotmilan © C. Armbruster

Durchzug im September/Oktober

Rotmilan
Jahreszeitliche Verteilung Beobachtungen

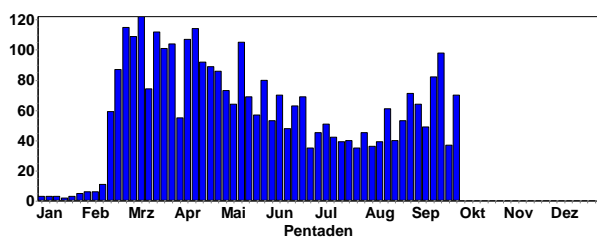

Rotmilan
Summen der Pentadenmaxima

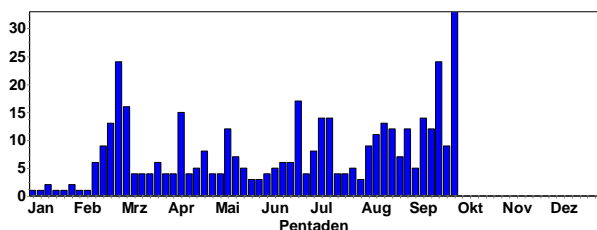

Größere Ansammlungen:

33 Ind. 29.9.19 Walldürn BW-Übungsplatz, MOS (P. u. G. Rückert)
 24 Ind. Einzel oder in kleinen Trupps in Richtung S ziehend. Zusätzlich 3 Ind stationär 22.9.19 Sinsheim [6718_2_19s] (Tobias Lepp)

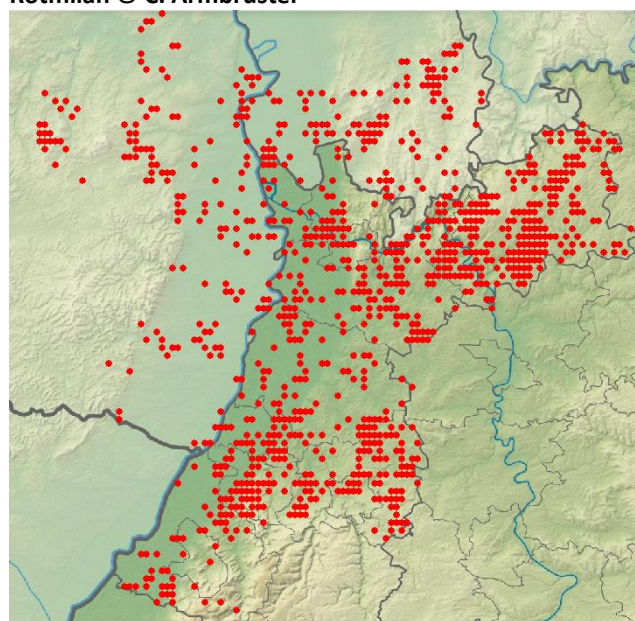

Rotmilan-Meldungen 2019

12 Ind. 16.9.19 zw. Bisterschied u. Teschenmos (Margrit Franke)
 11 Ind. Schlafplatz 13.8.19 Teschenmoschel [6312_3_45n] (Margrit Franke)
 10 Ind. 01.9.19 Walldürn BW-Übungsplatz, MOS (P. u. G. Rückert)
 10 Ind. 01.9.19 Walldürn, MOS (P. u. G. Rückert)

Schwarzmilan: Durchzug im August/September

Schwarzmilan
Jahreszeitliche Verteilung Beobachtungen

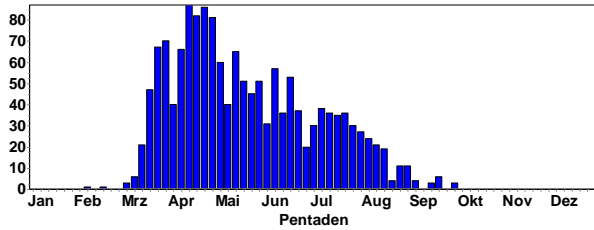

Schwarzmilan
Summen der Pentadenmaxima

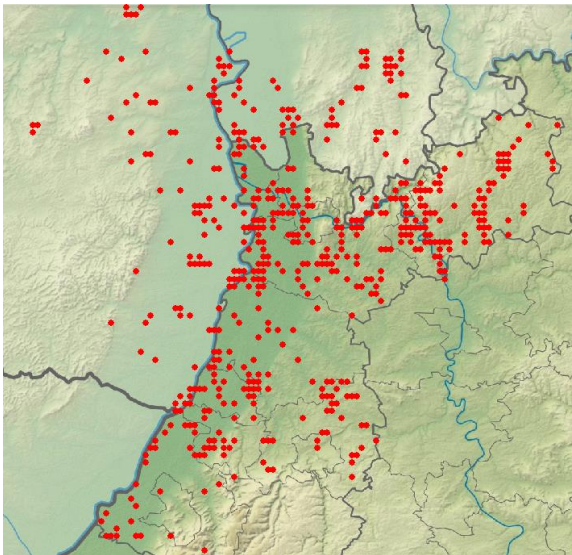
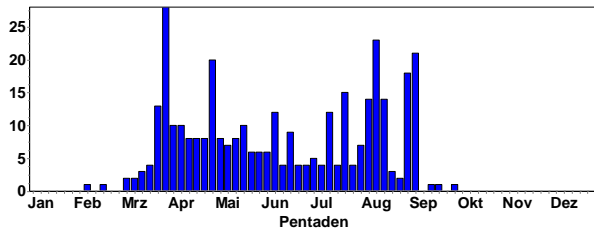

Schwarzmilan 2019

Größere Ansammlungen:

- 33 Ind. 29.9.19 Walldürn BW-Übungsplatz, MOS (P. u. G. Rückert)
- 24 Ind. Einzel oder in kleinen Trupps in Richtung S ziehend. Zusätzlich 3 Ind stationär 22.9.19 Sinsheim [6718_2_19s] (Tobias Lepp)
- 15 Ind. Ziehend in S Richtung über den Kreuzelberg / Ettlingen (15x fliegend) 21.9.19 Ettlingen [7016_3_55s] (Bettina Haßler)
- 14 Ind. Wiesenmahd 08.7.19 Keltern [7017_3_54s] (Enzkreis) (Antje Schultner)
- 14 Ind. fliegen aus den Bäumen auf. 12.9.19 Brensbach [6219_1_02s] (Georg Schneider)
- 13 Ind. 18.9.19 Neunkirchen [6620_1] (Christiane Bernitt)
- 13 Ind. 18.8.19 Eberstadt, MOS (P. u. G. Rückert)
- 12 Ind. 23.8.19 Pforzheim [7018_3_44s] (Nikolas Mandl)
- 12 Ind. 30.8.19 Aglasterhausen W [6619_2_29s] (Christiane Bernitt)
- 12 Ind. 10.9.19 Mönshheim [7119_1_11s] (Enzkreis) (Ulrich Sach)

- 12 Ind. 16.9.19 zw. Bisterschied u. Teschenmos (Margrit Franke)
- 11 Ind. Schlafplatz 13.8.19 Teschenmoschel [6312_3_45n] (Margrit Franke)
- 10 Ind. 01.9.19 Walldürn BW-Übungsplatz, MOS (P. u. G. Rückert)
- 10 Ind. 01.9.19 Walldürn, MOS (P. u. G. Rückert)

Ab 1.9.19

- 1 Ind. 01.9.19 NSG Aalkistensee (Enzkreis) (Eberhard Körner)
- 1 Ind. 01.9.19 Gottersdorf O [6321_4_40s] (Angelika Krätzel)
- 1 Ind. 01.9.19 Saalbachniederung (gesamt) (Wolfgang Müller)
- 18 Ind. gemeinsam durchziehend 01.9.19 VSG Ackerplateau Ober-Flörzheim (Fabian Schrauth)
- 18 Ind. kreisen am frühen Nachmittag im Trupp auf und driften dann Richtung SW 01.9.19 VSG Ackerplateau Ober-Flörzheim (Volker Schmidt)
- 1 Ind. NW ziehend 05.9.19 Niederwiesenweiher bei Iggelheim (Tanja Kärcher)
- 1 Ind. 07.9.19 Spessart [7016_4_56n] (Klaus Lechner)
- 1 Ind. SW ziehend 08:35 SW z. 07.9.19 Landau [6814_2_09] (Fabian Bindrich)
- 21 Ind. im Trupp schnell nach SW 07.9.19 VSG Ackerplateau Ober-Flörzheim (Volker Schmidt)
- 1 Ind. 14.9.19 Fünfheimburgerwald Nord (Rastatt) (Uwe Wagner)
- 1 Ind. (1x fliegend) 15.9.19 Schönbrunn [6519_4_46n] (Rainer Engelhardt)
- 1 Ind. 17.9.19 Gottersdorf O [6321_4_40s] (Volker Probst)
- 1 Ind. tief nach W abziehend 18.9.19 Neunkirchen S [6620_1_01s] (Christiane Bernitt)
- 1 Ind. Unter Rotmilanen in Richtung S ziehend 22.9.19 Sinsheim [6718_2_19s] (Tobias Lepp)
- 1 Ind. Mitbeobachterin: Barbara Ketterer 28.9.19 Graben-Neudorf [6817_3_31n] (K (Bernd Petereit)
- 1 Ind. 29.9.19 NSG Allmendäcker (Marlene Kassel)

Seeadler:

- 1 Ind. 1. KJ 30.8.-3.9.19 NSG Wagbachniederung (Rolf Sommerfeld et al.)

Mäusebussard:

Durchzug im September



Mäusebussard © C. Armbruster

Mäusebussard
Jahreszeitliche Verteilung Beobachtungen

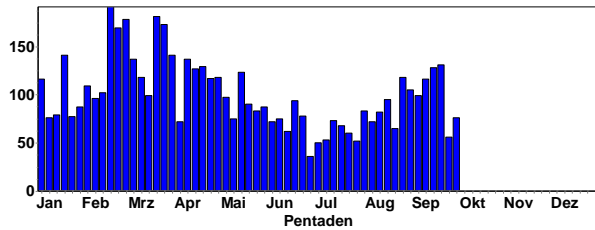

Mäusebussard
Summen der Pentadenmaxima

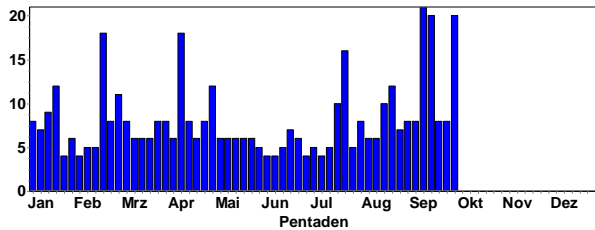

Rotfußfalke © D. Koch

**Baumfalke:
Durchzug im August/September**

Baumfalke
Jahreszeitliche Verteilung Beobachtungen

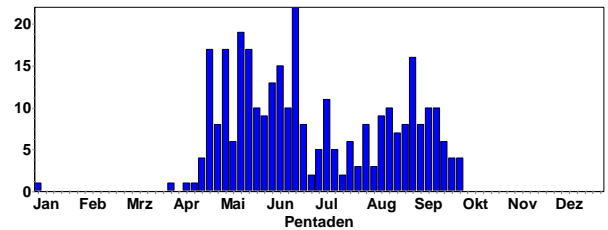

Baumfalke © C. Armbruster

Ab 15.9.19

- 1 Ind. 15.9.19 Ladenburg [6517_2_17s] (Wolfgang Dreyer)
- 1 Ind. 15.9.19 VSG Ackerplateau Stetten (Frieder Klöpfer)
- 1 Ind. 15.9.19 Klärteiche Offstein (Günther Fehr)
- 1 Ind. 19.9.19 Malsch [7116_1_14n] (Meike Albert)
- 2 Ind. 19.9.19 NSG Der Spieß (Manfred Schleuning)
- 1 Ind. 21.9.19 NSG Der Spieß (Jörg Poßmann)
- 2 Ind. 22.9.19 NSG Der Spieß (Harald Bott)
- 2 Ind. 24.9.19 NSG Wagbachniederung (Werner Jansen)
- 1 Ind. überfliegend 25.9.19 Ottersweier Nord [7314_2_17n] (Werner Jansen)
- 1 Ind. 1x 1. KJ / 25.9.19 NSG Wagbachniederung (Ulrich Mahler)
- 1 Ind. 28.9.19 Karlsruhe [6916_1_24n] (Steffen Tillmanns)
- 1 Ind. 29.9.19 Eggenstein-Leopoldshafen [6916] (Steffen Tillmanns)
- 1 Ind. 29.9.19 Worms [6216_3_42s] (Iris Lichtenberg)
- 4 Ind. 1x Männchen / 1x Weibchen / 2x weibchenfarbige Familie 30.9.19 Ottersheim bei Landau [6815_1] (Joachim Zürker)



Mäusebussard © J. Dreher



Mäusebussard- helle Morphe © C. Armbruster

Rotfußfalke:

- 3 Ind. 3x 1. KJ / diesjährige 14.9.19 VSG Ackerplateau Rittersheim (Frieder Klöpfer)
- 1 Ind. 1x 1. KJ / diesjährig 17:20 Uhr, Wühlmaus kröpfend. Nach ca. 5 Min. abfliegend. Nachsuche erfolglos. 15.9.19 Oberdielbach [6520_1_24s] (Max Schulz)
- 3 Ind. 3x 1. KJ / diesjährige gegen Mittag gemeinsam mit Turmfalken Insekten jagend 15.9.19 VSG Ackerplateau Stetten (Frieder Klöpfer)

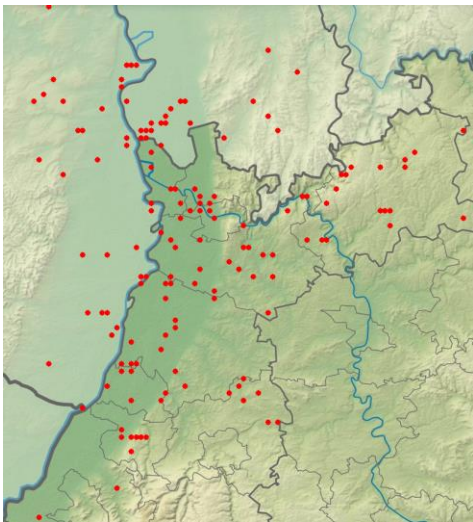

Baumfalke 2019

Wanderfalke:



Wanderfalke © F. Schrauth

Im Sommer häufig weitab der Brutplätze

Wanderfalke
Jahreszeitliche Verteilung Beobachtungen

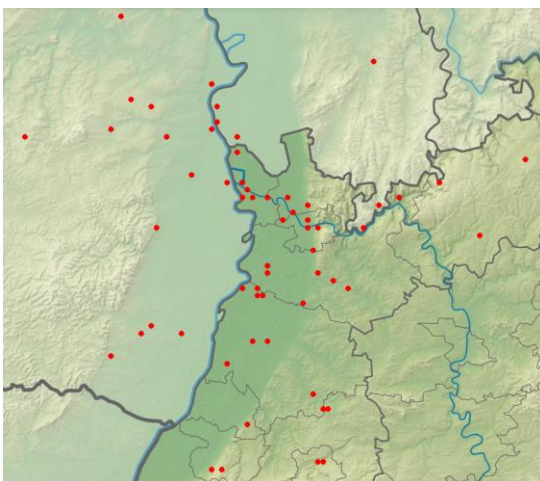
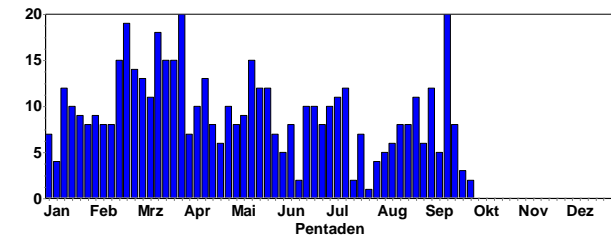

Wanderfalken-Meldungen 1.7.-30.9.19



Wanderfalke © W. Fischer

Turmfalke:

Turmfalke
Jahreszeitliche Verteilung Beobachtungen

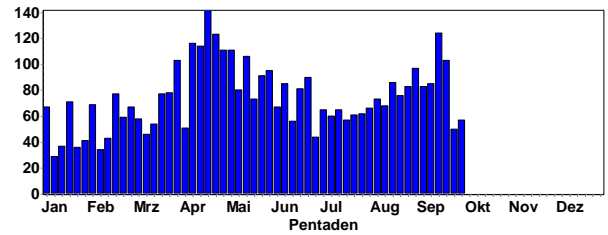

Junge Turmfalken © W. Fischer

Kranich: (erste Durchzügler)

40 Ind. 25.9.19 Neckargemünd [6618_2_08s]

Tüpfelsumpfhuhn:

Tüpfelsumpfhuhn
Jahreszeitliche Verteilung Beobachtungen

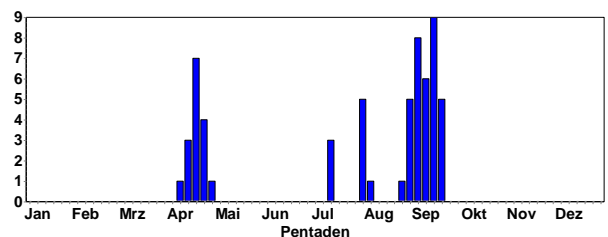

- 1 Ind. 14.7.19 NSG Wagbachniederung (Monika Kruse)
- 1 Ind. 01.8.19 Saalbachniederung (gesamt) (Johannes Ernst)
- 1 Ind. 02.-4.8.19 NSG Wagbachniederung (Thomas Lang et al.)
- 1 Ind. 25.8.19 NSG Wagbachniederung (Volker Arndt)
- 1 Ind. wohl ad., aber keine sichere Altersbestimmung möglich 31.8.19 Saalbachniederung (gesamt) (Fabian Bindrich et al.)
- 1 Ind. 31.8.19 Saalbachniederung (gesamt) (Werner Debatin)

1 Ind. Beobachter: René Seider. 31.8.-18.9.19 NSG Wagbachtiederung (Ulrich Mahler)
 1 Ind. 05.-15.9.19 Klärteiche Offstein (Birgit Crusan et al.)
 1 Ind. 18.-21.9.19 NSG Wagbachtiederung (Jochen Baummeister)

Wasserralle:
 Vermutlich Durchzug im Herbst

Wasserralle
 Jahreszeitliche Verteilung Beobachtungen

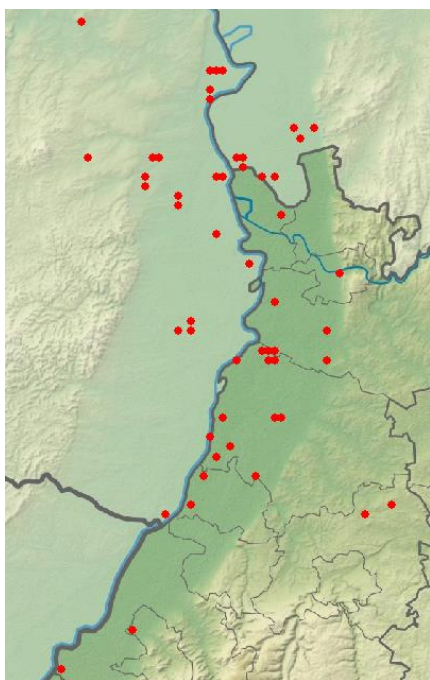
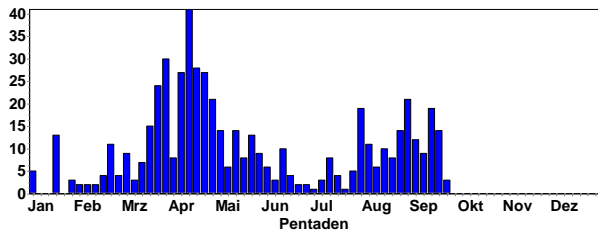

Wasserrallen 2019



Wasserralle © W. Fischer

Teichhuhn:
 Weitverbreitet an fließenden und stehenden Gewässern

Teichhuhn
 Jahreszeitliche Verteilung Beobachtungen

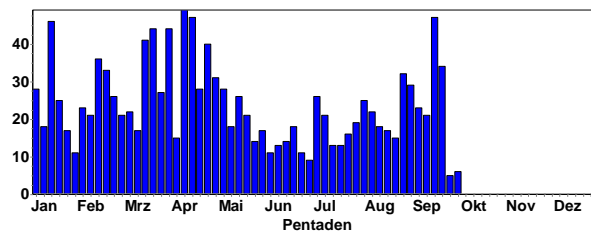

Teichhuhn
 Summen der Pentadenmaxima

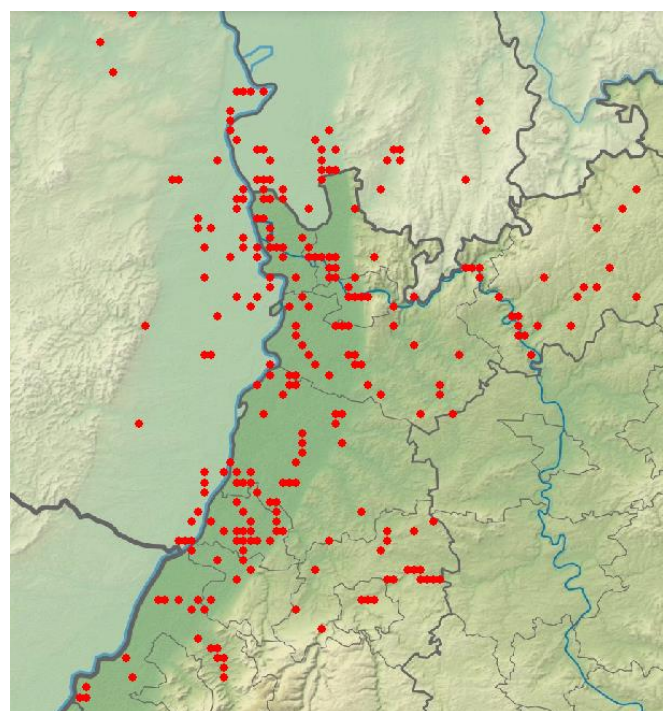
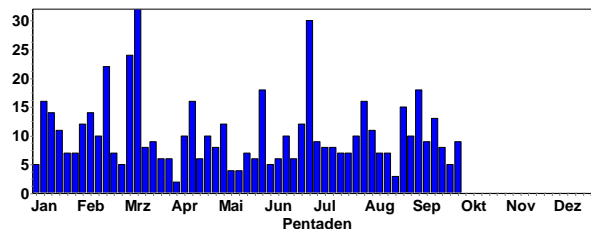

Teichhuhn 2019



Teichhuhn © F. Schrauth

Blässhuhn:

Blässhuhn
Jahreszeitliche Verteilung Beobachtungen

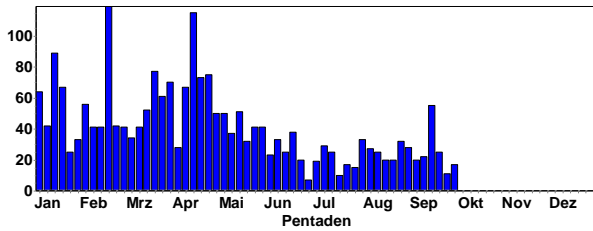

Blässhuhn
Summen der Pentadenmaxima

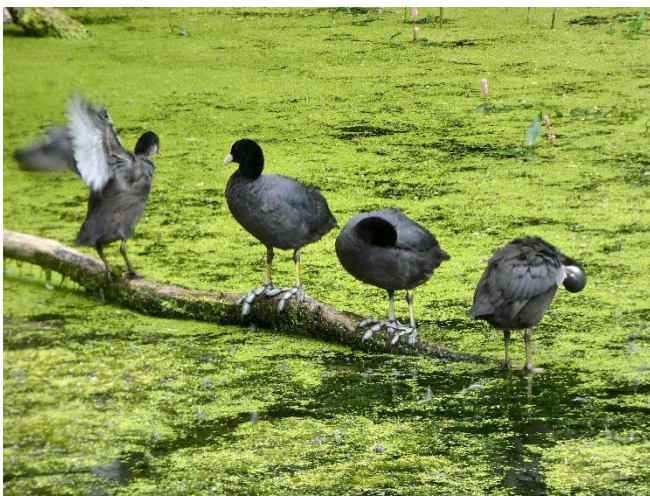
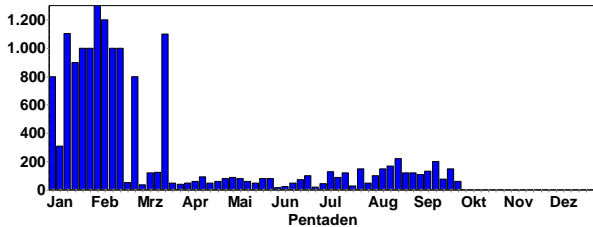

Blässhühner © D. Koch

Brutmeldungen ab 1.7.19

- 7 C12. 2x Pulli / nicht-flügge Altvogel mit 2 älteren Pulli 01.7.19 NSG Erlachsee (Niko Falk)
- 2 C12. 1x adult / 1x Pullus / nicht-flügge Neuburg Kleines Altwasser 01.7.19 Kleines Altwasser bei Neuburg (Hans-Jürgen Schygulla)
- 6 C. 1 mit 2 Pulli, insgesamt mind. 4 Reviere 03.7.19 Badesee Bensheim (Josef Kreuziger)
- 8 C12. 2x adulte / 6x Pulli / nicht-flügge 05.7.19 Lampertheimer Altrhein (Fabian Schrauth)
- 10 C12. 4x adulte / 6x Pulli / nicht-flügge 07.7.19 NSG Wagbachniederung (Guido Waldmann)
- 6 C12. 4x Pulli / nicht-flügge / 2x adulte 08.7.19 Insel Flotzgrün (Simon Steiger)
- 18 C12. 8x adulte / 10x Pulli / nicht-flügge 08.7.19 NSG Oberlücke von Viernheim (Fabian Schrauth)
- 4 C12. 1x Männchen adult / 1x Weibchen adult / 2x Pulli / nicht-flügge Neuburg im Panzergraben 08.7.19 [7015_1_04n] (Hans-Jürgen Schygulla)
- 5 C12. 2x Pulli / nicht-flügge 10.7.19 Knielinger See (Cornelius Dellwisch)
- 12 C12. 10x adulte / 2x Pulli / nicht-flügge Paar mit 2 großen juv 29.7.19 Klärteiche Offstein (Norbert Roth)
- 4 C12. 2x adulte / 2x Pulli / nicht-flügge 10.8.19 Weiher an Tennishalle Lambsheim (Heiko Geske)



Blässhühner mit Jungvögeln © D. Koch

Kiebitzregenpfeifer:



Kiebitzregenpfeifer © J.Dreher

- 1 Ind. 1x adult 1 ad. im PK. 01.-4.8.19 NSG Wagbachniederung (Ulrich Mahler et al.)
- 1 Ind. 07.9.19 Klärteiche Offstein (Jürgen Dreher)
- 1 Ind. 30.9.19 Vogelschutzgebiet Ober-Hilbersheim (Hans-Georg Folz)

Goldregenpfeifer:

Goldregenpfeifer
Jahreszeitliche Verteilung Beobachtungen

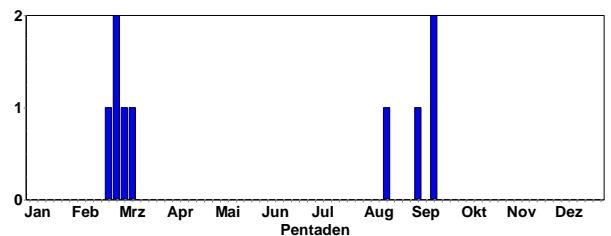

- 1 Ind. 17.8.19 VSG Ackerplateau Ober-Flörzheim (Volker Schmidt)
- 1 Ind. Rufend 04.9.19 Ober-Flörzheim [6314_2_20s] (A (Falk Pollähne)
- 1 Ind. überfliegend 15.9.19 Gottersdorf O [6321_4_40s] (Tine Jensen)
- 1 Ind. weit entfernte Rufe gehört, nicht gesehen, vermutlich hoch überziehend 15.9.19 Gottersdorf O [6321_4_40s] (Detlef Gruber)



Goldregenpfeifer © D. Koch

**Kiebitz:
Durchzug im August/September**

Kiebitz
Jahreszeitliche Verteilung Beobachtungen

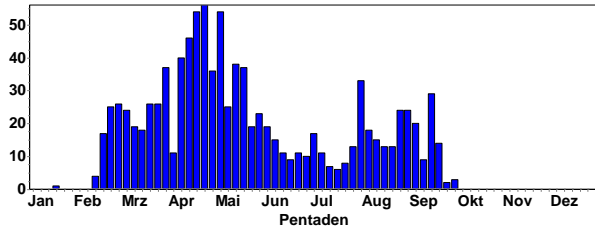

Kiebitz
Summen der Pentadenmaxima

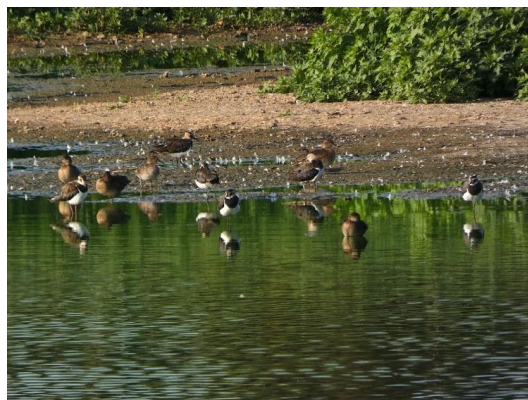
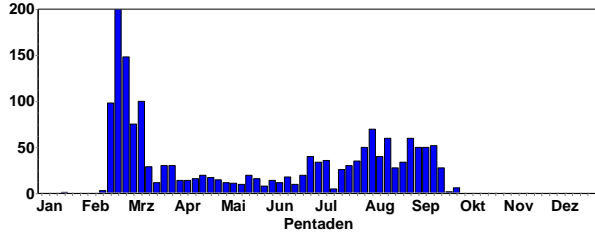

Kiebitze und Stockenten © D. Koch

Größere Ansammlungen:

- 70 Ind. 08.8.19 Klärteiche Offstein (Norbert Roth)
- 66 Ind. 04.8.19 Klärteiche Offstein Rudi Reiter)
- 60 Ind. 18.8.19 Klärteiche Offstein (Birgit Fischer)
- 60 Ind. 31.8.19 Klärteiche Offstein (Volker Schmidt)
- 53 Ind. 01.9.19 Klärteiche Offstein (Harald Bott)
- 52 Ind. 13.9.19 Klärteiche Offstein (Michael Ziara)
- 50 Ind. überfliegend 02.8.19 NSG Weschnitz-Insel von Lorsch (Peter Deneffle)
- 50 Ind. 06.9.19 Klärteiche Offstein (Volker Schmidt)
- 50 Ind. 08.9.19 Klärteiche Offstein (Volker Schmidt)
- 50 Ind. 13.9.19 Klärteiche Offstein (Axel Frey)
- 49 Ind. 17.8.19 Klärteiche Offstein (Falk Pollähne)
- 48 Ind. 01.9.19 Klärteiche Offstein (Falk Pollähne)
- 45 Ind. 14.9.19 O Bockenheim/N Obrigheim [6315 (Michael Wink)

**Flussregenpfeifer:
Abzug im September**

Größere Ansammlungen:

- 8 B3. 01.7.19 Saalbachniederung [6817_1_23n] (Jannik Stipp)
- 5 B5. 08.7.19 Saalbachniederung (gesamt) (Wolfgang Dreyer)

- 10 Ind. 4x adulte / 6x 1. KJ / diesjährige 28.7.19 Rheininsel bei Rheindürkheim (Bastian Meise)
- 9 Ind. 03.8.19 Klärteiche Offstein (Lennart Kaminske)
- 4 B3. in angrenzendem See 06.7.19 Sandweier Nord [7115_3_42s] (B (Cornelius Dellwisch)
- 4 B3. 06.7.19 Sandweier Nord [7115_3_42s] (B (Marlene Kassel)
- 8 Ind. 4x 1. KJ 21.7.19 Klärteiche Offstein (Volker Schmidt)
- 8 Ind. 28.7.19 Rheindürkheim (Volker Schmidt)
- 8 Ind. 22.8.19 Klärteiche Offstein (Alfred Amberger)
- 7 Ind. 03.8.19 Klärteiche Offstein (Andreas Kohler)
- 6 Ind. 06.7.19 NSG Wagbachniederung (Jürgen Blessing)
- 6 Ind. 17.8.19 Saalbachniederung (gesamt) (Gerd Schön)
- 6 Ind. 1x adult / 5x 1. KJ / diesjährige 18.8.19 Saalbachniederung (gesamt) (Fabian Bindrich)
- 6 Ind. 6x adulte 07.7.19 Klärteiche Offstein (Volker Schmidt)
- 6 Ind. 01.8.19 Klärteiche Offstein (Falk Pollähne)

Flussregenpfeifer
Jahreszeitliche Verteilung Beobachtungen

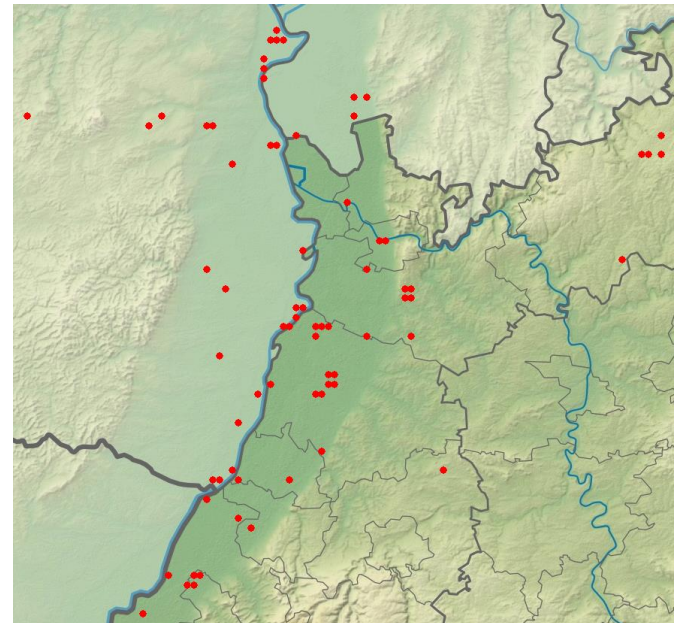
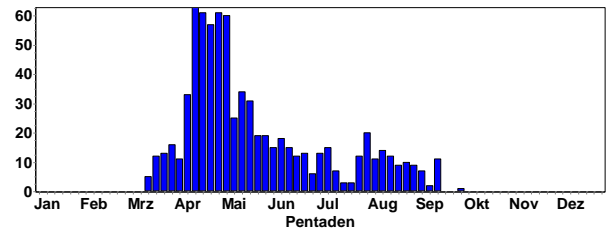

Flussregenpfeifer-Meldungen in 2019

Sandregenpfeifer:

Sandregenpfeifer
Jahreszeitliche Verteilung Beobachtungen

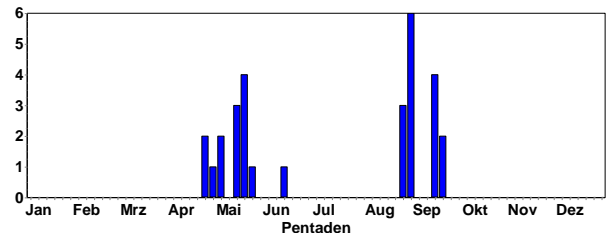

Durchzügler Ende August/September

- 2 Ind. 2x adulte 25.8.19 Klärteiche Offstein (Johannes Ernst)
- 1 Ind. 26.8.19 Klärteiche Offstein (Volker Schmidt)
- 1 Ind. 1x adult PK, vielleicht 2 Ind. 27.8.19 Klärteiche Offstein (Norbert Roth)
- 1 Ind. 1x adult 31.8.19 Klärteiche Offstein (Norbert Roth)
- 1 Ind. 1x adult 01.9.19 Klärteiche Offstein (Falk Pollähne)
- 3 Ind. 13.9.19 Klärteiche Offstein (Axel Frey)
- 1 Ind. 14.9.19 Klärteiche Offstein (Frieder Klöpfer)
- 2 Ind. 20.9.19 Saalbachniederung (gesamt) (Konrad Gaus)

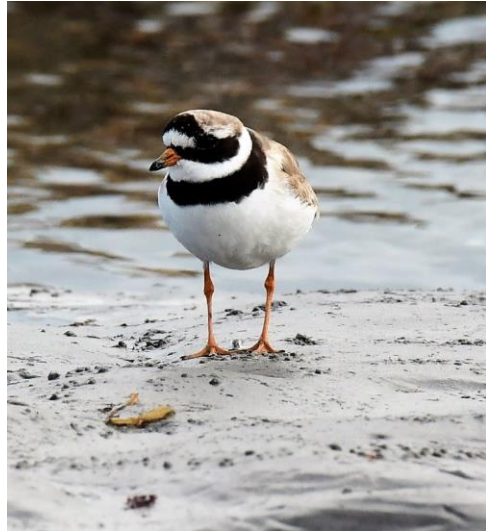

Sandregenpfeifer (Altvogel) © M. Wink



Sandregenpfeifer K1 © D. Koch

Mornellregenpfeifer:

Durchzügler von Mitte August-Mitte September

Mornellregenpfeifer
Jahreszeitliche Verteilung Beobachtungen

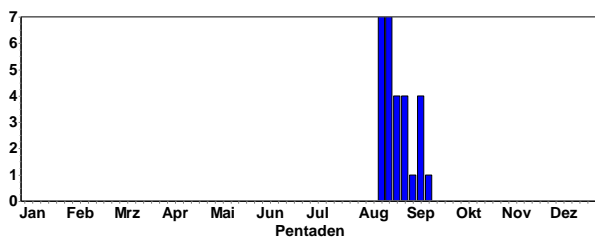

- 9 Ind. 17.8.19 VSG Ackerplateau Freimersheim (Volker Schmidt)
- 3 Ind 23.8.19 O Rathskirchen/SW Dörrmoschel (Margrit Franke)
- 13 Ind. 01.9.19 VSG Ackerplateau Ober-Flörzheim (Volker Schmidt)

- 16 Ind. 05.9.19 VSG Ackerplateau Ober-Flörzheim (Volker Schmidt)
- 1 Ind. 1x 1. KJ / diesjährig 08.9.19 Sinsheim [6718_2_19s] (Tobias Lepp)
- 8 Ind. 08.9.19 VSG Ackerplateau Ober-Flörzheim (Volker Schmidt)
- 6 Ind. 14.9.19 VSG Ackerplateau Ober-Flörzheim (Volker Schmidt)

Regenbrachvogel:

- 1 Ind. 17.8.19 Vogelschutzgebiet Ober-Hilbers (Hans-Georg Folz)
- 1 Ind. Gegen 22:30 unter anhaltenden Rufen in Richtung S ziehend. Mitbeobachter: N. Lepp 20.8.19 Wiesloch (PZN) [6618_3_53s] (Tobias Lepp)
- 1 Ind. 01.9.19 Walldürn, MOS (P. u. G. Rückert)

Großer Brachvogel:



Brachvogel © M. Wink

Durchzug im August

Großer Brachvogel
Jahreszeitliche Verteilung Beobachtungen

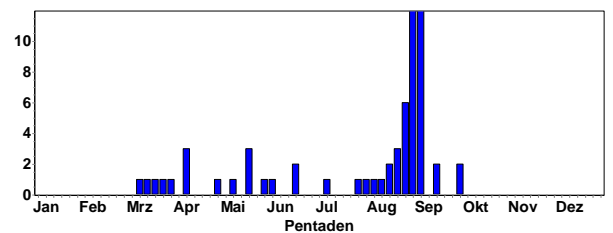

Großer Brachvogel
Summen der Pentadenmaxima

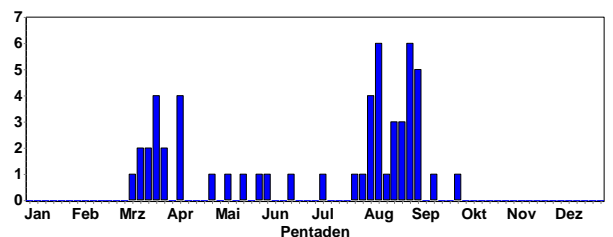

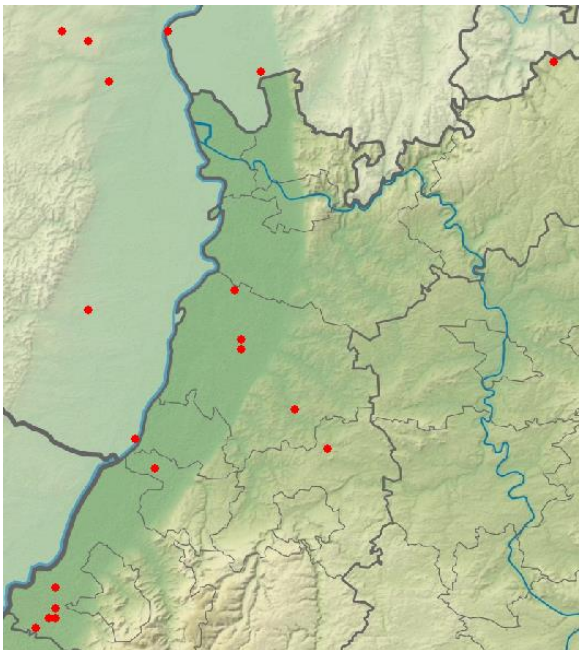

Brachvogelmeldungen in 2019

Uferschnepfe:

Uferschnepfe
Jahreszeitliche Verteilung Beobachtungen

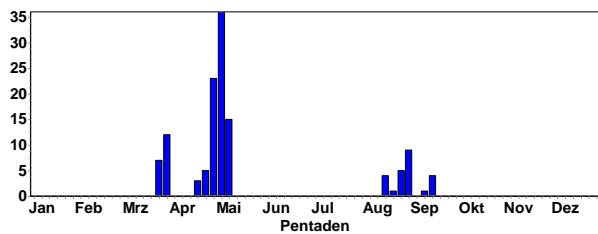

2 Ind. Nahrung suchend Beobachterin: Regina Müller.
15.8.19 NSG Wagbachniederung (Ulrich Mahler)
1 Ind. 17.8.-14.9.19 Saalbachniederung (gesamt) (Gerd Schön et al.)
6 Ind. überfliegend 14.9.19 NSG Wagbachniederung (Ulrich Mahler)



Uferschnepfe © D. Koch

Waldschnepfe:

Unauffälliger Abzug im August

1 Ind. 06.7.19 Stutensee [6916_2_07s] (Steffen Tillmanns)
1 Ind. 15.7.19 Stollhofen, K3761/Bannwald (Jochen Lehmann)
1 Ind. 23.8.19 Bernbach Nordost [7116_4_46n] (Nils Nils)
3 Ind. 24.8.19 Spessart [7016_4_56n] (Klaus Lechner)

Zwergschnepfe:

1 Ind. überfliegend 10.9.19 NSG Wagbachniederung (Ulrich Mahler)
1 Ind. 25.9.19 Ottersheim bei Landau [6715_3_] (Ulf Janz)

Bekassine:

Durchzügler im August/September

Bekassine
Jahreszeitliche Verteilung Beobachtungen

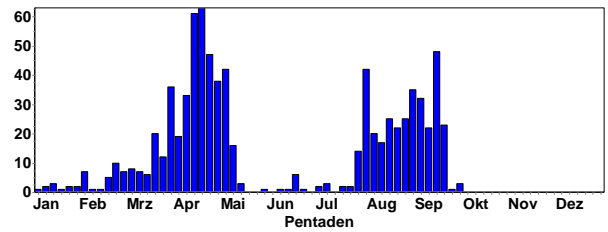

Bekassine
Summen der Pentadenmaxima

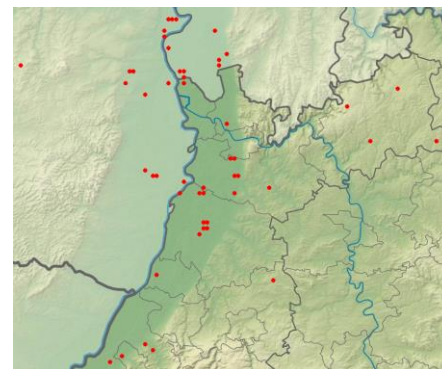
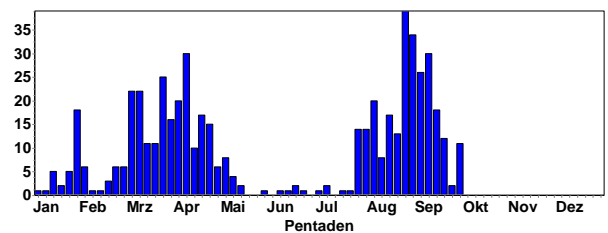

Bekassinen-Meldungen in 2019

Größere Ansammlungen:

39 Ind. 27.8.19 Klärteiche Offstein (Norbert Roth)
37 Ind. 26.8.19 Klärteiche Offstein (Volker Schmidt)
34 Ind. 02.9.19 Saalbachniederung (Thomas Lang)
30 Ind. 08.9.19 Klärteiche Offstein (Clement Heber)
27 Ind. 09.9.19 Klärteiche Offstein (Falk Pollähne)
26 Ind. 06.9.19 Klärteiche Offstein (Volker Schmidt)
25 Ind. 30.8.19 Saalbachniederung (Fabian Bindrich)
25 Ind. 03.9.19 Klärteiche Offstein (Winfried Brauner)
22 Ind. 31.8.19 Klärteiche Offstein (Volker Schmidt)



Bekassinen © W. Fischer

**Flussuferläufer:
Durchzügler ab Anfang Juli**

Flussuferläufer
Jahreszeitliche Verteilung Beobachtungen

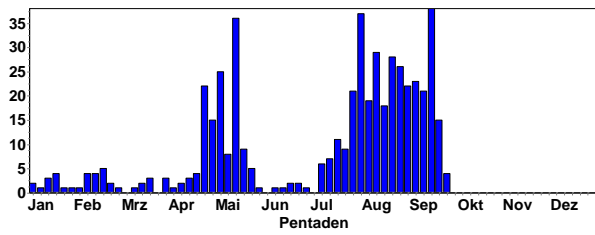

Flussuferläufer
Summen der Pentadenmaxima

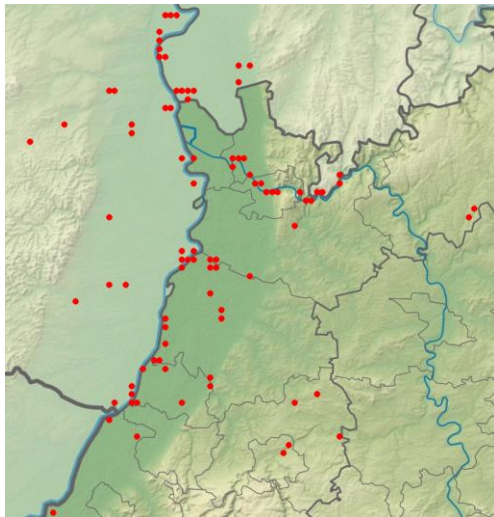
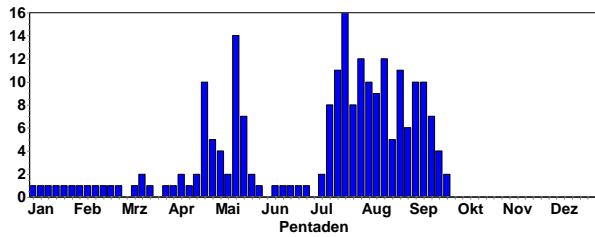

Flussuferläufer 2019



Flussuferläufer © J. Dreher

**Dunkler Wasserläufer:
Durchzug im August/September**

Dunkler Wasserläufer
Jahreszeitliche Verteilung Beobachtungen

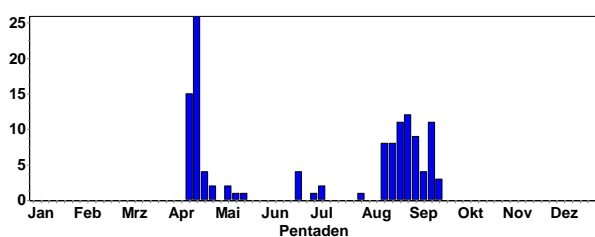

Dunkler Wasserläufer
Summen der Pentadenmaxima

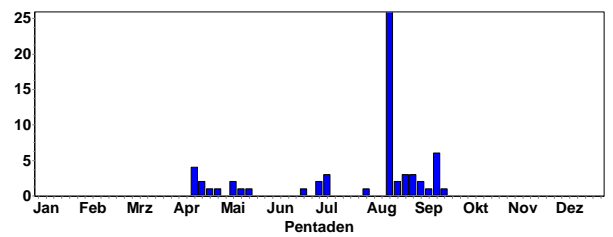

Meist nur 1-3 Ind im NSG Wagbachniederung, Saalbachniederung, Spieß und Offsteiner Klärteiche, aber auch:
37 Ind. 17.8.19 Saalbachniederung (gesamt) (Gerd Schön)
36 Ind. 36x adulte erstaunlicherweise alles Altvögel im ÜK u. SK 18.8.19 Saalbachniederung (gesamt) (Fabian Bindrich)



Dunkler Wasserläufer © D. Koch

Rotschenkel:

Rotschenkel
Jahreszeitliche Verteilung Beobachtungen

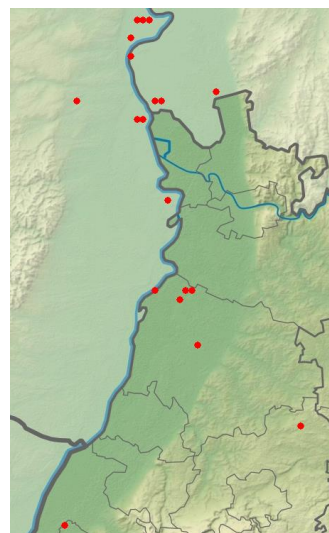
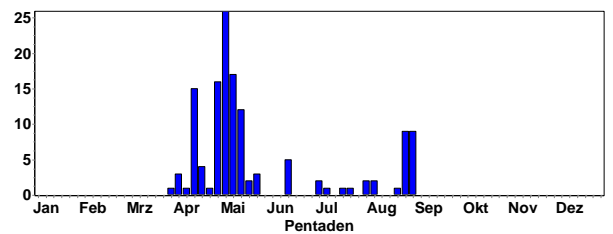

Rotschenkel 2019



Rotschenkel © M. Wink

- 6 Ind. 06.7.19 NSG Wagbachniederung (Jürgen Blessing)
- 1 Ind. 1x 1. KJ / diesjährig 18.7.19 Klärteiche Offstein (Volker Schmidt)
- 1 Ind. 1x 1. KJ / diesjährig 21.7.19 Klärteiche Offstein (Volker Schmidt)
- 1 Ind. 02.8.19 Saalbachniederung (gesamt) (Andreas Vogel)
- 2 Ind. 03.8.19 NSG Wagbachniederung (Klaus Reiner)
- 1 Ind. 08.8.19 NSG Der Spieß (Ulf Janz)
- 1 Ind. 1x 1. KJ / diesjährig 08.8.19 NSG Der Spieß (Norbert Roth)
- 3 Ind. 22.8.19 Klärteiche Offstein (Johannes Ernst)
- 1 Ind. 24.8.-1.9.19 Klärteiche Offstein (Fabian Schrauth)
- 1 Ind. 25.8.19 Großer Hohlohsee (Angela Bitterlich)
- 3 Ind. 01.9.19 Saalbachniederung (gesamt) (Wolfgang Müller)

**Grünschenkel:
Durchzügler Juli-September**

Grünschenkel
Jahreszeitliche Verteilung Beobachtungen

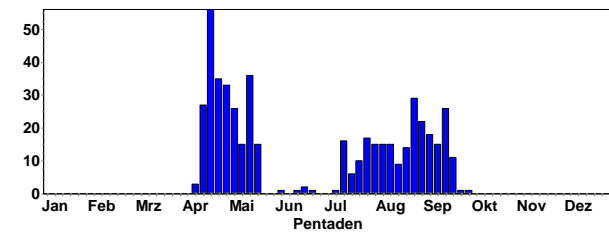

Grünschenkel
Summen der Pentadenmaxima

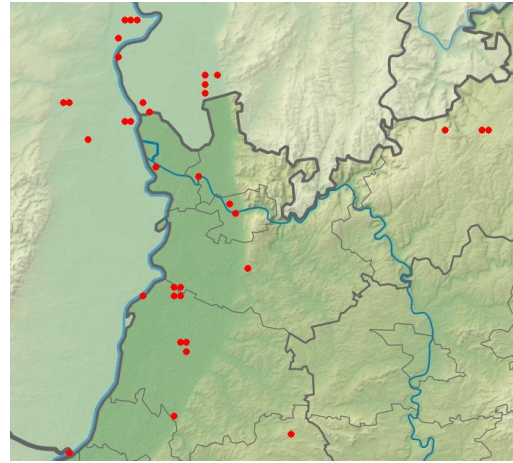
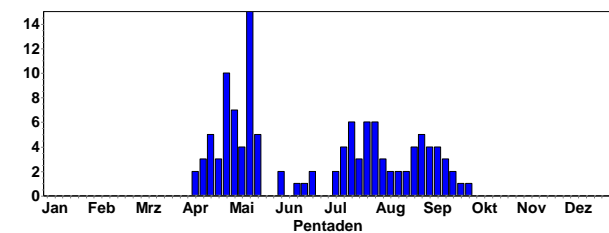

Grünschenkel 2019



Grünschenkel © D. Koch

**Waldwasserläufer:
Durchzügler von Juni-September**

Waldwasserläufer
Jahreszeitliche Verteilung Beobachtungen

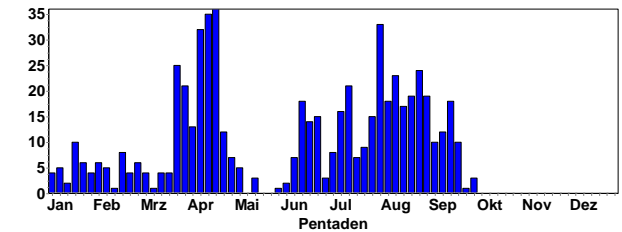

Waldwasserläufer
Summen der Pentadenmaxima

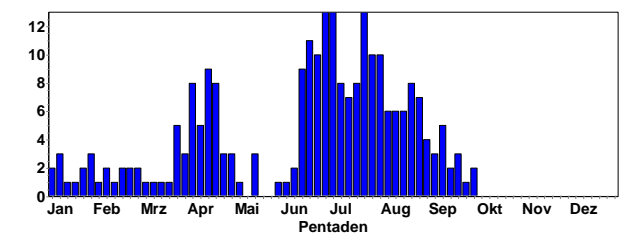

Größere Ansammlungen:

- 13 Ind. 21.7.19 Klärteiche Offstein (Volker Schmidt)
- 11 Ind. 01.7.19 NSG Wagbachniederung (Ulrich Mahler)
- 10 Ind. 29.7.19 NSG Wagbachniederung (Ulrich Mahler)
- 10 Ind. 03.8.19 NSG Wagbachniederung (Klaus Reiner)
- 8 Ind. 06.7.19 NSG Wagbachniederung (Ulrich Mahler)
- 8 Ind. 07.7.19 NSG Wagbachniederung (Ulrich Mahler)
- 8 Ind. 18.7.19 Klärteiche Offstein (Volker Schmidt)
- 8 Ind. 19.7.19 NSG LA Heegwasser (Fabian Schrauth)
- 8 Ind. 28.7.19 Klärteiche Offstein (Volker Schmidt)

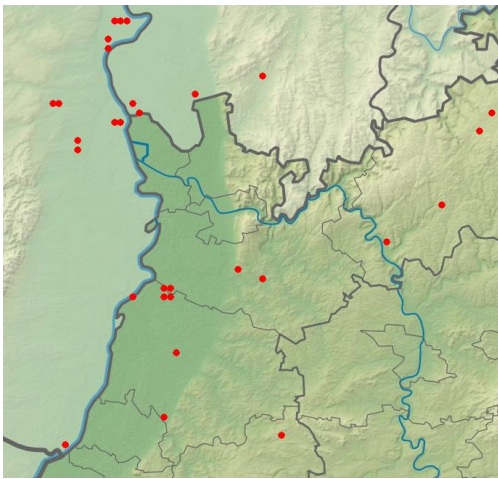

Bruchwasserläufer 2019

Kampfläufer:
Durchzug im August/September

Kampfläufer
Jahreszeitliche Verteilung Beobachtungen

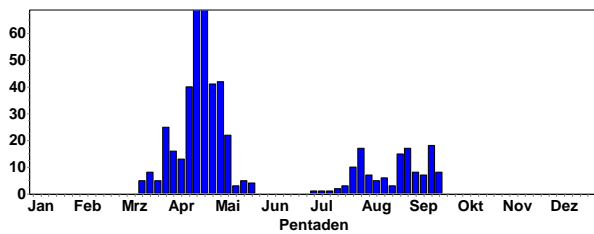

Kampfläufer
Summen der Pentadenmaxima

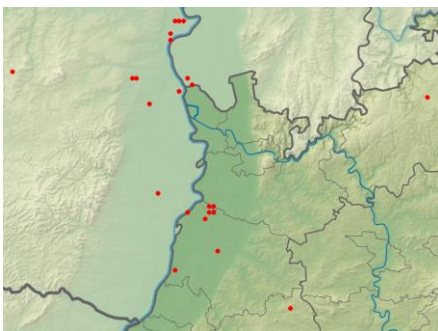
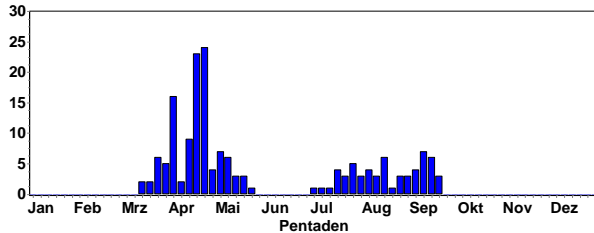

Kampfläufer in 2019



Kampfläufer © M. Wink

Steinwäzler:

1 Ind. 1. KJ 13.-15.9.19 Klärteiche Offstein (Axel Frey et al.)



Steinwäzler K1 © D. Koch

Zwergstrandläufer:

Im Gegensatz zum Frühjahr ist der Herbstzug im August/September ausgeprägter

Zwergstrandläufer
Jahreszeitliche Verteilung Beobachtungen

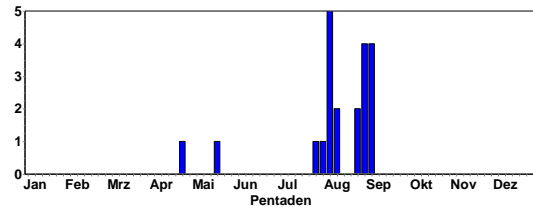

- 1 Ind. 29.7.19 Saalbachniederung [6817_1_23n] (Niko Falk)
- 1 Ind. 1x 1. KJ / diesjährig 03.-10.8.19 NSG Wagbachniederung (Klaus Reiner et al.)
- 1 Ind. 27.8.19 Saalbachniederung (gesamt) (Johannes Ernst)
- 1-2 Ind. 28.8.-4.9.19 Saalbachniederung [6817_1_23n] (Gerd Schön et al.)

Temminckstrandläufer:

Im Gegensatz zum Herbst ist der Frühjahrszug ausgeprägter

Temminckstrandläufer
Jahreszeitliche Verteilung Beobachtungen

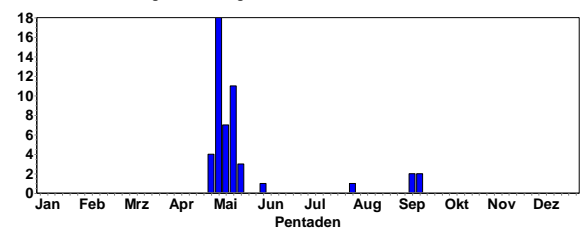

- 1 Ind. 1x adult PK 03.8.19 NSG Der Spieß (Volker Schmidt)
- 2 Ind. 11.-16.9.19 Saalbachniederung (gesamt) (Werner Debatin et. Al.)

Sichelstrandläufer:

Nur auf dem Herbstzug beobachtet

- 1 Ind. 25.7.19 NSG Wagbachniederung (Heiko Köstermeyer)
- 1 Ind. 1x adult 10.8.19 Klärteiche Offstein (Volker Schmidt)
- 1 Ind. 22.8.19 Klärteiche Offstein (Alfred Amberger)
- 2-3 Ind. 2x 1. KJ / 24.-27.8.19 Klärteiche Offstein (Johannes Braun et al.)
- 1 Ind. 1x 1. KJ / diesjährig 30.8.-8.9.19 Saalbachniederung (gesamt) (Fabian Bindrich et al.)

Sichelstrandläufer
Jahreszeitliche Verteilung Beobachtungen

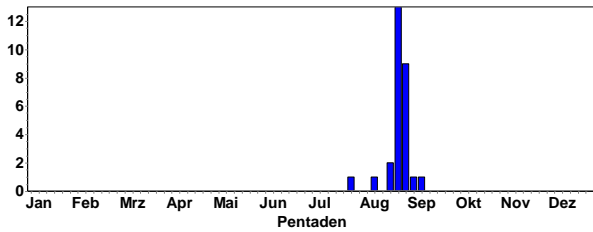

Sichelstrandläufer und Bekassine © D. Koch

**Alpenstrandläufer:
Durchzug im August/September (Oktober)**

Alpenstrandläufer
Jahreszeitliche Verteilung Beobachtungen

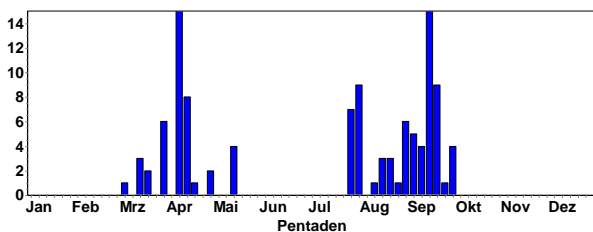

Alpenstrandläufer
Summen der Pentadenmaxima

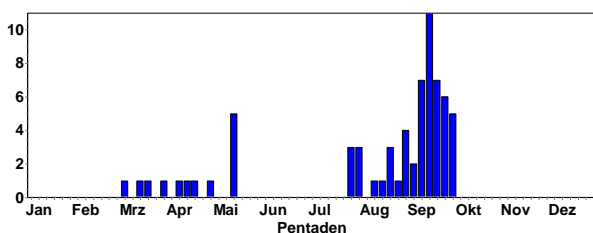

Alpenstrandläufer (ad) © M. Wink

- 2-3 Ind. 2x adulte 28.7.-11.8.19 Klärteiche Offstein (Bastian Meise et al.)
- 3-4 Ind. 22.8.- 4.9.19 Saalbachniederung (gesamt) (Werner Debatin)
- 4-8- Ind. 08.-14.9.19 Klärteiche Offstein (Marc Teiwes et al.)
- 1 Ind. 15.-18.9.19 Saalbachniederung [6817_1_23n] (Daniel Raddatz et al.)
- 1 Ind. 15.9.19 Klärteiche Offstein (Johannes Braun)
- 6 Ind. 20.9.19 Saalbachniederung (gesamt) (Konrad Gaus)
- 3 Ind. 20.9.19 Klärteiche Offstein (Axel Frey)
- 2 Ind. 21.9.19 NSG Wagbachniederung (Peter Baust)
- 3 Ind. 21.9.19 Klärteiche Offstein (Marco Lenck)
- 7 Ind. 22.9.19 Klärteiche Offstein (Patrick Lindel)
- 6 Ind. 25.9.19 NSG Wagbachniederung (Ulrich Mahler)
- 5 Ind. 28.9.19 Abgrabung Liedolsheim (Helmut Barié)
- 1 Ind. 28.9.19 Altrheinsee mit Babywöhrle (Volker Arndt)
- 1 Ind. 28.9.19 Badensee Eich (Alzey-Worms) (Sebastian Laubengaier)
- 1 Ind. ins SK mausernd 29.9.19 NSG LA Welsches Loch (Fabian Schrauth)



Alpenstrandläufer © D. Koch

**Zwergmöwe:
Kaum Durchzügler im Sommer/Herbst**

Zwergmöwe
Jahreszeitliche Verteilung Beobachtungen

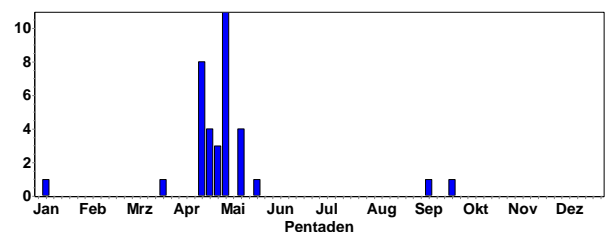

- 1 Ind. 1x 2. KJ / vorjährig 10.9.19 Schäfersee bei Mechtersheim (Robert Wahlhäuser)
- 1 Ind. 1x 1. KJ / diesjährig überfliegend (kein / nicht sicherer Zug) Beobachterin: Lisa Maier. 25.9.19 NSG Wagbachniederung (Ulrich Mahler)

Lachmöwe:
Abzug im Sommer; Durchzügler ab Mitte September

Lachmöwe
 Jahreszeitliche Verteilung Beobachtungen

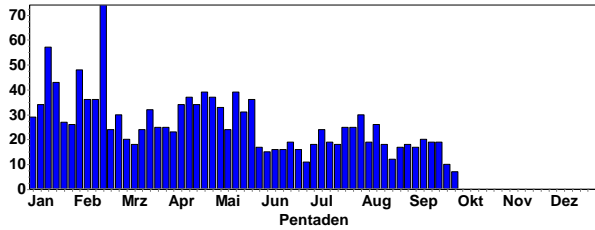

Lachmöwe
 Summen der Pentadenmaxima

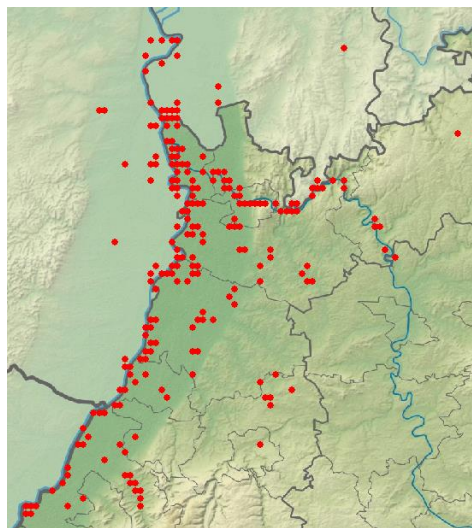
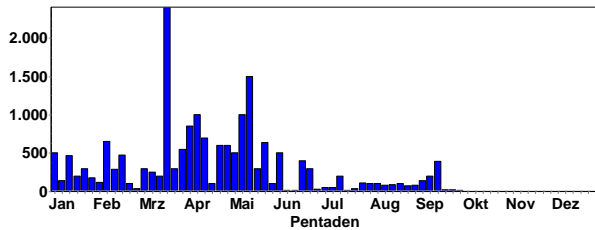

Lachmöwen-Meldungen in 2019



Lachmöwe © Luca Eben
 Schwarzkopfmöwe:

Schwarzkopfmöwe
 Jahreszeitliche Verteilung Beobachtungen

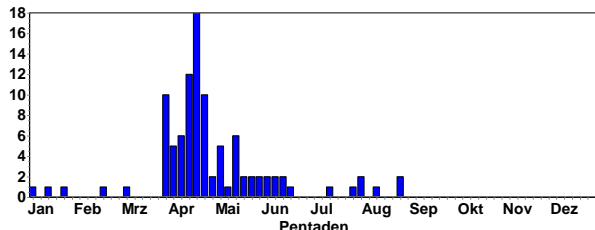

- 1 Ind. 1x adult beginnende Mauser ins SK (fleckige Kapuze) 14.7.19 Rheininsel bei Rheindürkheim (Volker Schmidt)
- 1 Ind. 1x 1. KJ / diesjährig 28.7.19 Rheininsel bei Rheindürkheim (Volker Schmidt)
- 1 Ind. 1x 1. KJ / diesjährig 03.8.19 Rheininsel bei Rheindürkheim (Volker Schmidt)
- 1 Ind. 1x 1. KJ / diesjährig 11.8.19 Rhein-km 350 [7015_1_23n] (Jochen Müller)
- 1 Ind. 24.8.19 NSG Wagbachniederung (Wilma Wehmeyer)
- 1 Ind. 1x 1. KJ / diesjährig 25.8.19 NSG Wagbachniederung (Volker Arndt)

Silbermöwe:

Silbermöwe
 Jahreszeitliche Verteilung Beobachtungen

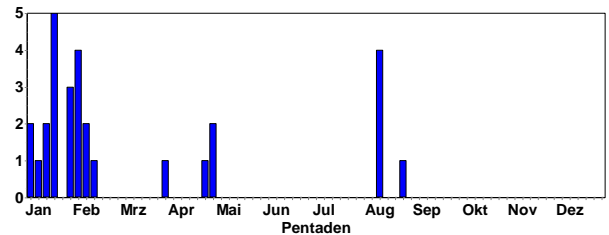

- 1 Ind. 1x adult 11.8.19 Rheininsel bei Rheindürkheim (Bastian Meise)
- 1 Ind. 26.8.19 Mannheim [6517_1_25n] (Hubert Holland)



Silbermöwe © M. Wink

Mittelmeermöwe:
Verbreitet an Rhein und Neckar

Mittelmeermöwe
 Jahreszeitliche Verteilung Beobachtungen

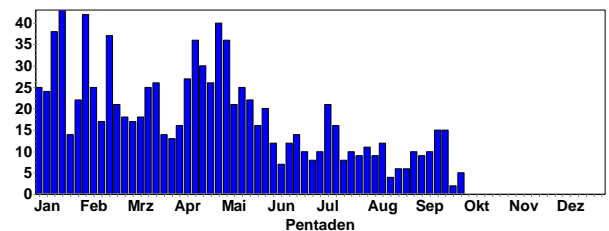

Mittelmeermöwe
 Summen der Pentadenmaxima

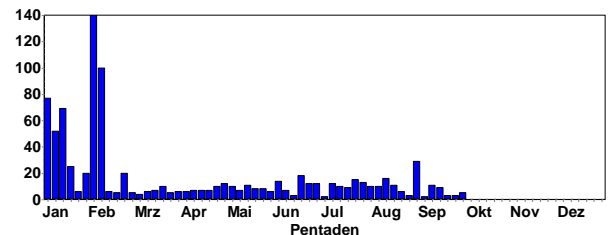

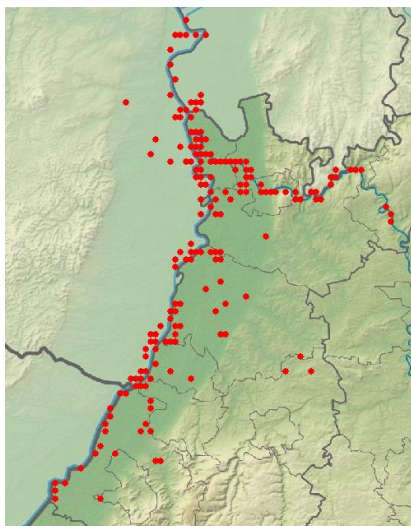

Mittelmeermöwen-Meldungen in 2019



Mittelmeermöwen © J. Dreher

Steppenmöwe:

Steppenmöwe
Jahreszeitliche Verteilung Beobachtungen

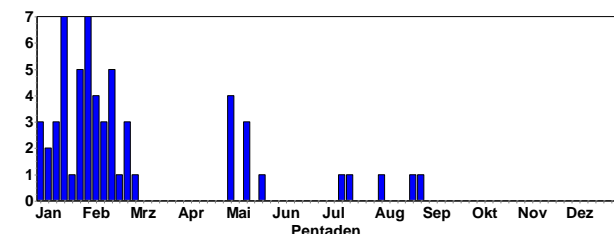

- 1 Ind. 1x 5. KJ 12.7.19 Rheininsel bei Rheindürkheim (Volker Schmidt)
- 1 Ind. 1x 2. KJ / vorjährig 18.7.19 Rheininsel bei Rheindürkheim (Volker Schmidt)
- 1 Ind. 1x adult 08.8.19 Rheininsel bei Rheindürkheim (Norbert Roth)
- 1 Ind. 1x 2. KJ / vorjährig 27.8.19 Rheininsel bei Rheindürkheim (Norbert Roth)
- 1 Ind. 1x adult 31.8.19 Rheininsel bei Rheindürkheim (Norbert Roth)

Heringsmöwe:

Heringsmöwe
Jahreszeitliche Verteilung Beobachtungen

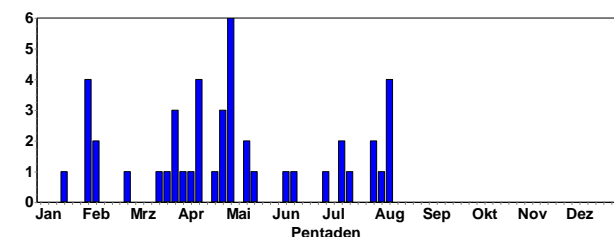

- 1 Ind. 1x adult 12.7.19 Rheininsel bei Rheindürkheim (Volker Schmidt)
- 3 Ind. 3x adulte 13.7.19 Rheininsel bei Rheindürkheim (Volker Schmidt)
- 1 Ind. 1x adult 18.7.19 Rheininsel bei Rheindürkheim (Volker Schmidt)
- 1 Ind. 1x adult 03.8.19 Rheininsel bei Rheindürkheim (Volker Schmidt)
- 2 Ind. 1x adult / 1x 1. KJ / diesjährig Dj Vogel beringt 11.8.19 Rheininsel bei Rheindürkheim (Natascha Schütze)
- 1 Ind. 1x adult 12.8.19 NSG Altneckar Heidelberg Wieblingen (Klaus Hofmann)



Heringsmöwe © M. Wink

Raubseeschwalbe:

Raubseeschwalbe
Jahreszeitliche Verteilung Beobachtungen

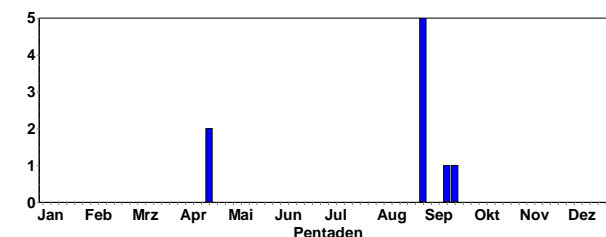

- 2 Ind. 2x adulte überfliegend 01.9.19 NSG Wagbachniederung (Ulrich Mahler)
- 1 Ind. 1x adult Beobachter: Alfred Ullrich. 15.9.19 NSG Wagbachniederung (Ulrich Mahler)

Brandseeschwalbe:

- 2 Ind. 07.8.19 Roxheimer Altrhein & Silbersee (Volker Schmidt)



Brandseeschwalbe © M. Wink

**Flusseeeschwalbe:
Abzug von den Brutplätzen/Durchzug im August**

Flusseeeschwalbe
Jahreszeitliche Verteilung Beobachtungen

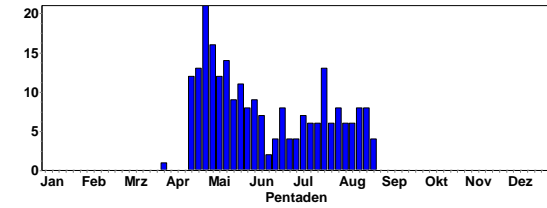

Flusseeeschwalbe
Summen der Pentadenmaxima

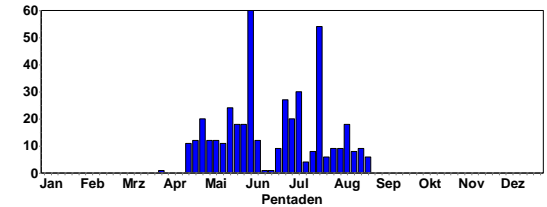

**Flusseeeschwalben-
Meldungen in 2019**



Trauerseeeschwalben

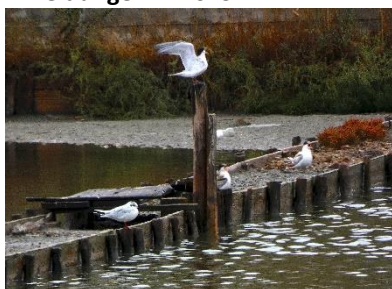

© D. Koch
Jungvögel im Juli in den Kolonien an den Mechtersheimer
Tongruben und Kieselsee Wolf und Müller

**Trauerseeeschwalbe:
Durchzug im August/September**

Trauerseeeschwalbe
Jahreszeitliche Verteilung Beobachtungen

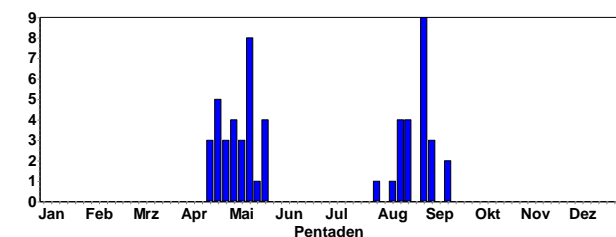

**Hohltaube:
Ab- und Durchzug im September**

Hohltaube
Jahreszeitliche Verteilung Beobachtungen

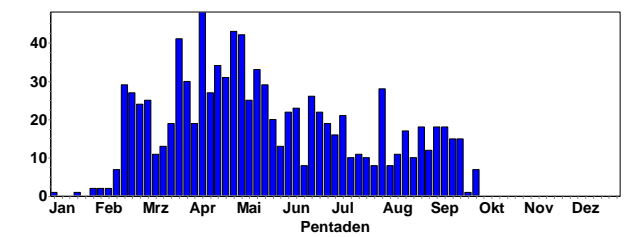

Hohltaube
Summen der Pentadenmaxima

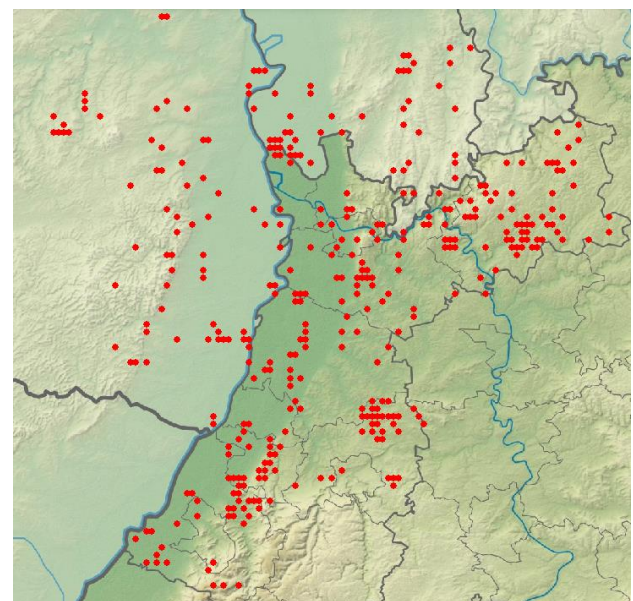
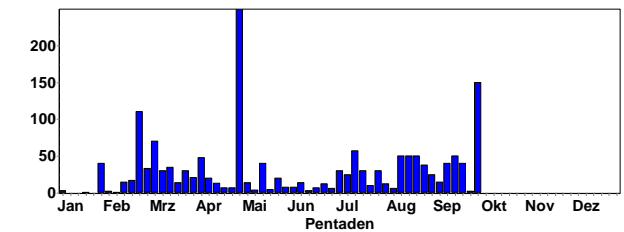

Hohltauben in 2019

**Ringeltaube:
Durchzug in großer Zahl im September/Oktober**

Ringeltaube
Jahreszeitliche Verteilung Beobachtungen

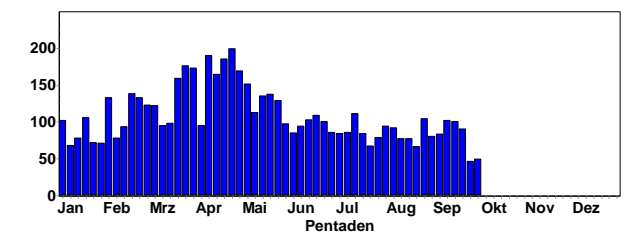

Ringeltaube
Summen der Pentadenmaxima

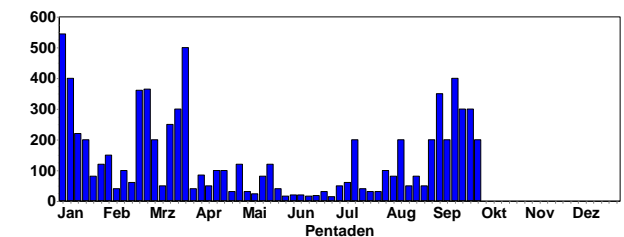



Ringeltaube © M. Wink

**Türkentaube:
Truppbildung im Herbst/Winter**

Türkentaube
Jahreszeitliche Verteilung Beobachtungen

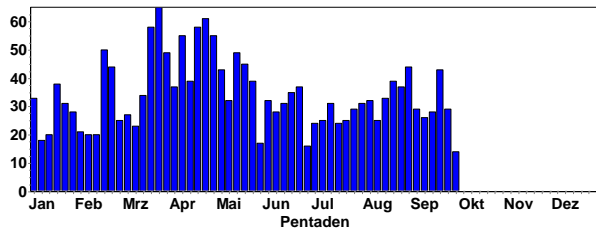

Türkentaube
Summen der Pentadenmaxima

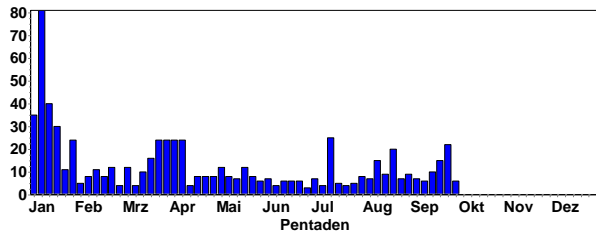

**Turteltaube:
Unauffälliger Abzug im August/September**

Turteltaube
Jahreszeitliche Verteilung Beobachtungen

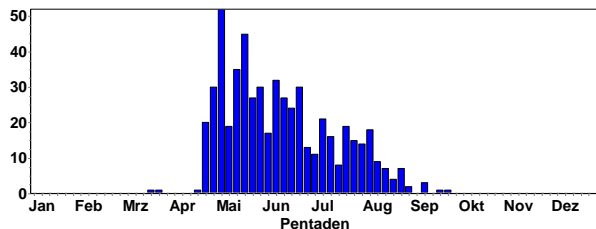

Turteltaube
Summen der Pentadenmaxima

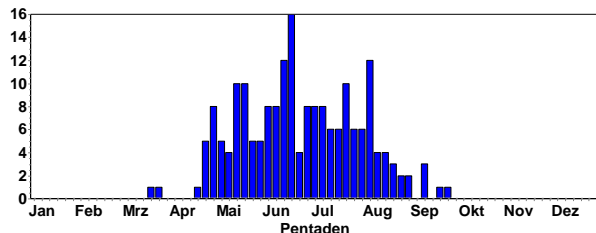

Turteltauben © C. Bernitt

Letzte Beobachtungen:

- 1 Ind. 16.8.19 NSG Wagbachniederung (Roland Gromes)
- 2 Ind. 16.8.19 VSG Ackerplateau Ober-Flörzheim (Johannes Ernst)
- 2 Ind. 16.8.19 Freinsheim [6415_3_43s] (Günther Fehr)
- 4 Ind. 17.8.19 VSG Ackerplateau Ober-Flörzheim (Volker Schmidt)
- 2 Ind. 18.8.19 NSG Wagbachniederung (Oliver Gerke)
- 1 Ind. 21.8.19 NSG Wagbachniederung (Matthias Risch)
- 1 Ind. 22.8.19 Klärteiche Offstein (Alfred Amberger)
- 3 Ind. 23.8.19 Ladenburg Losgraben (HD) i (Klaus Reiner)
- 2 Ind. 1x adult / 1x 1. KJ / diesjährig 23.8.19 NSG Wagbachniederung (Jürgen Blessing)
- 2 Ind. 24.8.19 Walldürn, MOS (P. u. G. Rückert)
- 2 Ind. 24.8.19 Höpfingen, MOS (P. u. G. Rückert)
- 2 Ind. 24.8.19 Dornberg, MOS (P. u. G. Rückert)
- 1 Ind. 24.8.19 Schlemptershof, MOS (P. u. G. Rückert)
- 1 Ind. 25.8.19 Walldürn, MOS (P. u. G. Rückert)
- 1 Ind. 27.8.19 Klärteiche Offstein (Norbert Roth)
- 2 Ind. 01.9.19 Walldürn, MOS (P. u. G. Rückert)
- 1 Ind. 01.9.19 Klärteiche Offstein (Lennart Kaminske)
- 2 Ind. 08.9.19 Walldürn, MOS (P. u. G. Rückert)
- 2 Ind. Jungvögel 09.9.19 SO Speyerdorf [6615_3_44n] (Jürgen Kutzer)
- 3 Ind. 11.9.19 Walldürn, MOS (P. u. G. Rückert)
- 1 Ind. 19.9.19 NSG Der Spieß (Manfred Schleuning)
- 1 Ind. 25.9.19 Ottersheim bei Landau [6715_3_] (Ulf Janz)

Halsbandsittich:



Halsbandsittich-Männchen © D. Koch

Ab Juli werden die auffälligen Schlafplätze besucht.

Halsbandsittich
Jahreszeitliche Verteilung Beobachtungen

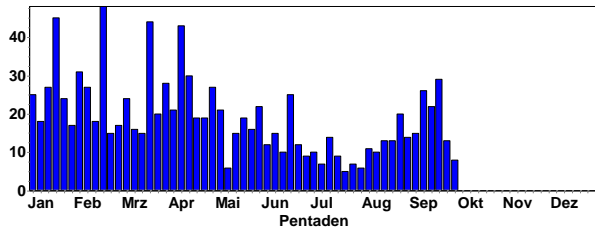

Halsbandsittich
Summen der Pentadenmaxima

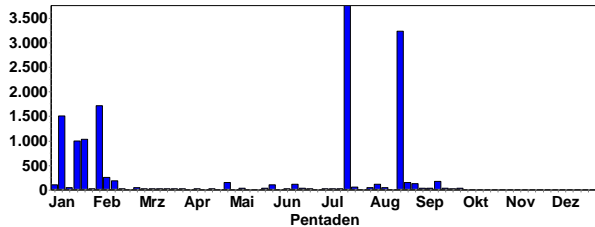

Größere Ansammlungen:

3750 Ind. während die Sittiche in den letzten Jahren auf nur 2 Platanen nächtigten, sind sie nun auf viele umliegende Bäume verteilt. Dies erschwert die Zählung sehr, deshalb Schätzung 19.7.19 Ludwigshafen am Rhein [6516_2_ (Wolfgang Dreyer)

3230 Ind. Schlaf- / Sammelplatz Schlafplatzzählung 20:15 - 20:50 Uhr Zwei erfolgreiche Wanderfalkenangriffe auf einfliegende Sittiche 21.8.19 Mannheim [6516_2_09n] (Wolfgang Dreyer)

2410 Ind. Flug zum / vom Schlafplatz 20:45 - 21:35 Uhr 2 Platanen 16.7.19 Mannheim [6516_2_09n] (Wolfgang Dreyer)



Halsbandsittich frisst Sonnenblumen © D. Koch

170 Ind. 14.9.19 Luisenpark (Harald Bott)

150 Ind. Flug zum / vom Schlafplatz Flug zum Schlafplatz von 19:50 bis 19:55 Uhr 12 Trupps Schlafplatz Mannheim, Kurpfalzbrücke 28.8.19 Mannheim [6517_1_13s] (Wolfgang Dreyer)

132 Ind. Flug zum / vom Schlafplatz Flug zum Schlafplatz MA Kurpfalzbrücke 19:45 Uhr 30.8.19 Mannheim

[6517_1_13s] (Wolfgang Dreyer)

125 Ind. Schlaf- / Sammelplatz Flug zum Schlafplatz Mannheim 19:45 Uhr 29.8.19 Mannheim [6517_1_13s] (Wolfgang Dreyer)

120 Ind. Flug zum / vom Schlafplatz 20:20 Uhr Flug zum Schlafplatz in 5 Trupps 08.8.19 Mannheim [6517_1_13s] (Wolfgang Dreyer)

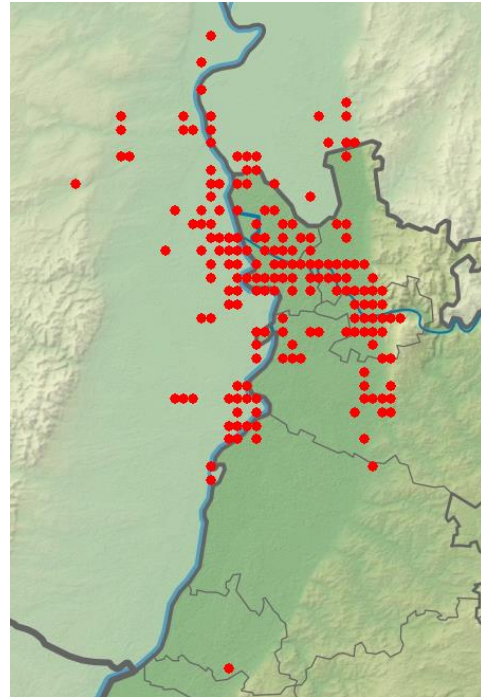

Der Aktionsraum der Halsbandsittiche erweitert sich ständig

Kuckuck:

Unauffälliger Abzug ab Mitte Juni

Kuckuck
Jahreszeitliche Verteilung Beobachtungen

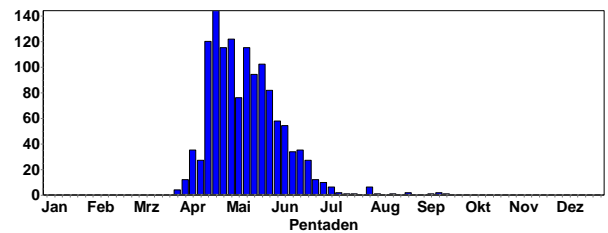

Letzte Beobachtungen:

1 Ind. 1x 1. KJ 03.8.19 NSG Wagbachniederung (K Reiner)

1 Ind. 1x 1. KJ 03.8.19 NSG Der Spieß (Thomas Müller)

1 C12. 1x 1. KJ; Fliegt bereits umher - wird noch von Teichrohrsängern gefüttert. 06.8.19 NSG Der Spieß (Axel Frey)

1 Ind. 17.8.19 Partenheim Bachaue (Hans-Georg Folz)

1 Ind. rufend 25.8.19 Grasellenbach [6319_3_31s] (Stefan Stadler)

1 Ind. 1x 1. KJ / diesjährig fliegt am Zaun des Flughafengeländes entlang und rastet nur wenige Meter vor mir 26.8.19 Stollhofen, K3761/Bannwald [72 (Jürgen Kläger)

1 Ind. rufend, Melderin Laura Mössinger 10.9.19 Karlsruhe [6916_4_47s] (Ute Mössinger)

1 Ind. 14.9.19 NSG Hirschacker (Frank-Thomas Nürnberg)

1 Ind. 19.9.19 NSG Hirschacker (Wolfgang Dreyer)

Sperlingskauz:

Sperlingskauz
Jahreszeitliche Verteilung Beobachtungen

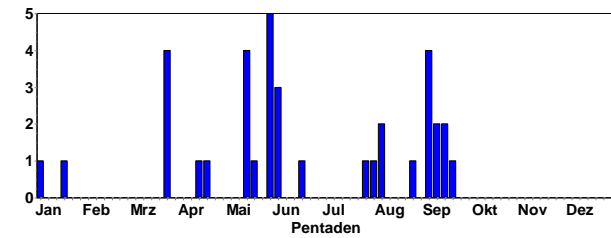

- 1 Ind. Tonleiter 21:45 Uhr 31.7.19 Bernstein/Bruhberg [7116_3_54n] (Jochen Müller)
- 1 Ind. 08.8.19 Tobelbachtal [7315_2_26s] (Marianne Leis-Messer)
- 1 Ind. ruft 24.8.19 Wanderheim Badener Höhe (Rastatt) (Marianne Leis-Messer)
- 2 Ind. ab 6:15 Tonleiter und Balzrufe 04.9.19 Bernstein/Bruhberg [7116_3_54n] (Jochen Müller)
- 1 Ind. 04.9.19 Herrenwies West [7315_2_26n] (Marianne Leis-Messer)
- 1 Ind. 06.9.19 Kieferngrund/Hohe Wanne [7116] (Jochen Müller)
- 1 Ind. 06.9.19 Bernsteinhütte/Eierkuchenberg (Marianne Leis-Messer)
- 1 Ind. 10.9.19 Sulzbach Ost [7116_3_53s] (Jochen Müller)
- 1 Ind. 12.9.19 Sulzbach, Katzenbusch (Jochen Müller)
- 2 Ind. 15.9.19 Bernstein/Bruhberg [7116_3_54n] (Jochen Müller)
- 1 Ind. 17.9.19 Marxzell [7116_4_47n] (Nils Nils)

Waldohreule:

Waldohreule
Jahreszeitliche Verteilung Beobachtungen

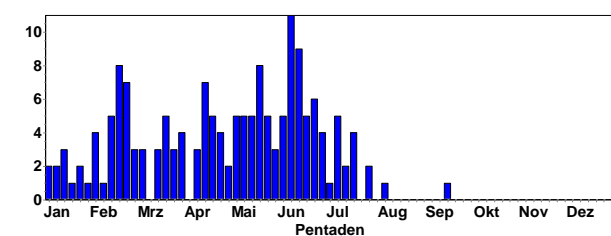

Nach der Brutzeit lebt die Waldohreule sehr unauffällig

Uhu:

Uhu
Jahreszeitliche Verteilung Beobachtungen

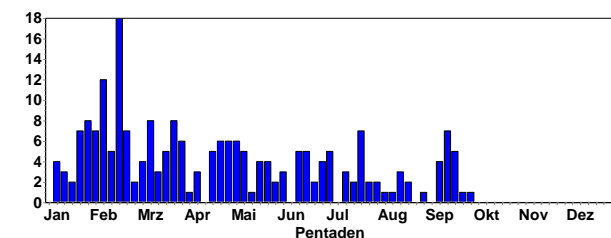

Ruft ab August und wurde daher von den bekannten Brutplätzen regelmäßig gemeldet



Uhu © W. Fischer

Waldkauz:

Waldkauz
Jahreszeitliche Verteilung Beobachtungen

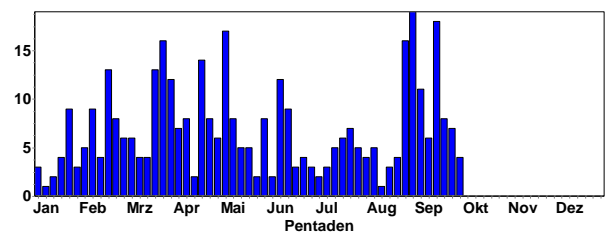

Rufaktivität nimmt im August/September wieder zu



Waldkauz © K. Lechner

Ziegenmelker:

Ziegenmelker
Jahreszeitliche Verteilung Beobachtungen

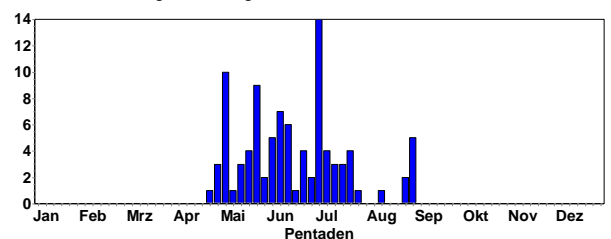

Letzte Beobachtungen:

- 1 A2. 22.7.19 Hartwald, Schwarzer Graben/San (Jochen Lehmann)
- 1 Ind. von S nach überfliegend 22.7.19 Ludwigshafen am Rhein [6416_3] (Robert Wahlhäuser)
- 2 Ind. 26.7.19 Stutensee [6916_2_08n] (Steffen Tillmanns)

1 A2. 1x Männchen adult schnurrt kurz um 21:33 10.8.19 Bürstadt [6317_3_41n] (Peter Petermann)
 1 A2. 1x Männchen kuik-Rufe ab 20:45, später leises kurzes Schnurren 26.8.19 Lorsche Wald n. B 47 (Peter Petermann)
 1 A2. 1x Männchen 21:05 kuik-Rufe, Flügelklatschen, mehrmals kurzes leises Schnurren 26.8.19 Lorsche Wald westl. Rastatt (Peter Petermann)

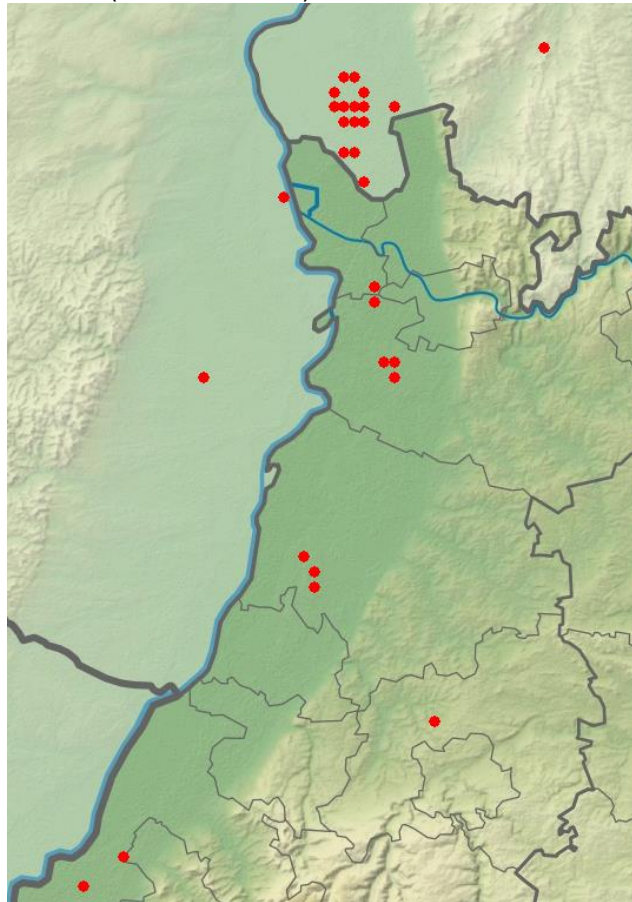

Ziegenmelker-Beobachtungen in 2019

Alpensiegler:
 Abzug von den Brutplätzen im August/September

Alpensiegler
 Jahreszeitliche Verteilung Beobachtungen

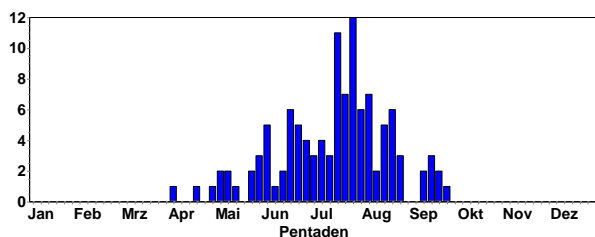

Letzte Beobachtungen:

4 Ind. 06.8.19 Bühl Stadtmitte (Rastatt) (Ernst Keber)
 12 Ind. 08.8.19 Bühl Stadtmitte (Rastatt) (Ernst Keber)
 8 Ind. (8x fliegend) 08.8.19 Karlsruhe [6916_3_54s] (Jörg Rathgeber)
 4 Ind. 11.8.19 Bühl Stadtmitte (Rastatt) (Ernst Keber)
 12 Ind. 13.8.19 Bühl Stadtmitte (Rastatt) (Ernst Keber)
 1 Ind. 14.8.19 Bahnhof Bühl (Rastatt) (David Gustav)
 15 Ind. 14.8.19 Bühl Stadtmitte (Rastatt) (Ernst Keber)
 4 Ind. 15.8.19 Bühl Stadtmitte (Rastatt) (Ernst Keber)
 9 Ind. 16.8.19 Bühl Stadtmitte (Rastatt) (Ernst Keber)
 1 Ind. im Durchzug 17.8.19 Durmersheim Nord [7015_4_37n] (Jochen Winter)
 24 Ind. 19.8.19 Bühl Stadtmitte (Rastatt) (Ernst Keber)

1 Ind. Gegen 15:00 Uhr rufend umherfliegend 19.8.19 Karlsruhe [6916_3_55s] (Tobias Lepp)
 7 Ind. 20.8.19 Bühl Stadtmitte (Rastatt) (Ernst Keber)
 14 Ind. 21.8.19 Bühl Stadtmitte (Rastatt) (Ernst Keber)
 12 Ind. 22.8.19 Bühl Stadtmitte (Rastatt) (Ernst Keber)
 14 Ind. 23.8.19 Bühl Stadtmitte (Rastatt) (Ernst Keber)
 8 Ind. 24.8.19 Bühl Stadtmitte (Rastatt) (Ernst Keber)
 4 Ind. 24.8.19 Bühlertal [7315_1_02s] (Rastatt) (Jochen Lehmann)
 3 Ind. Rufend über den Rondellplatz in Richtung Staatstheater fliegend 26.8.19 Karlsruhe [6916_3_55s] (Tobias Lepp)
 8 Ind. 10.9.19 Bühl Stadtmitte (Rastatt) (Ernst Keber)
 20 Ind. 11.9.19 Bühl Stadtmitte (Rastatt) (Ernst Keber)
 7 Ind. 14.9.19 Bühl Stadtmitte (Rastatt) (Ernst Keber)
 16 Ind. 15.9.19 Bühl Stadtmitte (Rastatt) (Ernst Keber)
 10 Ind. 16.9.19 Bühl Stadtmitte (Rastatt) (Ernst Keber)
 4 Ind. 20.9.19 Bühl Stadtmitte (Rastatt) (Ernst Keber)
 15 Ind. 22.9.19 Bühl Stadtmitte (Rastatt) (Ernst Keber)
 28 Ind. 23.9.19 Bühl, Stadtgarten Bühl (Rastatt) (Lukas Thies)

Mauersegler:
 Die meisten Mauersegler sind bis Anfang August ab- und durchgezogen

Mauersegler
 Jahreszeitliche Verteilung Beobachtungen

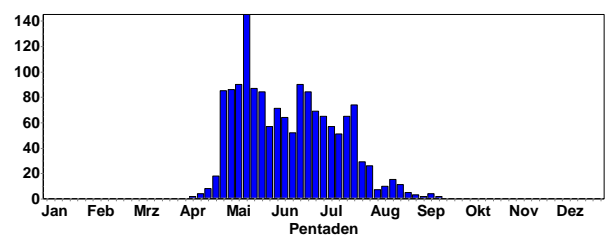

Mauersegler
 Summen der Pentadenmaxima

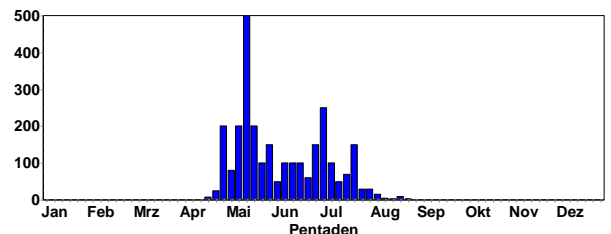

Letzte Beobachtungen:

1 Ind. 10.8.19 Reilingen [6717_1_03n] (Klaus Reiner)
 4 Ind. dz 10.8.19 Hockenheim [6617_3_43s] (Klaus Reiner)
 2 Ind. 10.8.19 Klärteiche Offstein (Volker Schmidt)
 1 Ind. 11.8.19 Landau [6814_2_08s] (Peter Baust)
 2 Ind. 13.8.19 Stadtgarten (Zoo) Karlsruhe (Björn Maaß)
 1 Ind. 13.8.19 Ludwigshafen am Rhein [6416_3] (Jörn Weiß)
 1 Ind. 14.8.19 NSG Wagbachniederung (Michael Wurster)
 2 Ind. 15.8.19 Dossenheim (Süd) [6518_3_31n] (Jan Ullemeyer)
 3 Ind. 16.8.19 Dossenheim (Süd) [6518_3_31n] (Panienka Sandra)
 3 Ind. 16.8.19 Saalbachniederung (gesamt) (Werner Debatin)
 2 Ind. 16.8.19 NSG LA Biedensand (Fabian Schrauth)
 1 Ind. 16.8.19 NSG Der Spieß (Volker Arndt)
 2 Ind. 16.8.19 FT-Salierring (Frankenthal) (Volker Schmidt)
 1 Ind. 17.8.19 Wurmberg [7118_2_20s] (Enzkreis) (Ulrich Sach)

- 1 Ind. 17.8.19 Wiesloch (Tobias Lepp)
- 2 Ind. 17.8.19 zw. Göllheim u. Elbisheimerhof (Falk Pollähne)
- 3 Ind. 17.8.19 Klärteiche Offstein (Falk Pollähne)
- 1 Ind. 17.8.19 Frankenthal lz [6415_4_60] (Jörn Weiß)
- 3 Ind. überfliegend 18.8.19 NSG Ballauf-Wilhelmswörth Nord (Fabian Schrauth)
- 1 Ind. S ziehend 18.8.19 MA Reißinsel (Wolfgang Dreyer)
- 2 Ind. 18.8.19 Viernheim [6417_1_22n] (Bergstraße) (Volker Schmidt)
- 10 Ind. Wohl auf dem Durchzug, 19.8.19 Karlsruhe [6916_3_43s] (Folke Damminger)
- 1 Ind. 19.8.19 Mannheim [6517_1_13s] (Wolfgang Dreyer)
- 4 Ind. 19.8.19 Dossenheim Steinbruch Lefferenz (Panienska)
- 2 Ind. 19.8.19 Waldkatzenbach [6520_1_14s] (Max Schulz)
- 1 Ind. 19.8.19 Buchen, MOS (P. u. G. Rückert)
- 1 Ind. 19.8.19 Lampertheim Sportgelände SO (Fabian Schrauth)
- 7 Ind. ziehend nach Süden 20.8.19 Heidelberg (Steinberg) (Anja Betzin)
- 4 Ind. 20.8.19 Heidelberg-Handschuhsheim (NW) (Panienska Sandra)
- 3 Ind. SW ziehend 20.8.19 Auerbach, Zentrum [6217_4_58s] (Stephan Schäfer)
- 3 Ind. 23.8.19 Neckarstau Ladenburg WEST (Klaus Reiner)
- 3 Ind. 24.8.19 Mannheim [6516_2_19n] (Klaus Herden)
- 1 Ind. 24.8.19 Worms [6216_3_42s] (Helmut Mattar)
- 1 Ind. 25.8.19 Mosbach Hamberg [6620_2_28s] (Peter Baust)
- 2 Ind. 25.8.19 Klärteiche Offstein (Volker Schmidt)
- 1 Ind. 29.8.19 Eberbach Römerreisach (Max Schulz)
- 1 Ind. Zwischen 18:00 und 21:00 Uhr in Richtung SW ziehend 31.8.19 Östringen [6718_3_53n] (Tobias Lepp)
- 1 Ind. SW ziehend 01.9.19 VSG Ackerplateau Stetten (Volker Schmidt)
- 1 Ind. 06.9.19 Saalbachniederung (gesamt) (Klaus Lechner)
- 1 Ind. 07.9.19 Pforzheim [7118_1_04n] (Stefan Bücken)
- 1 Ind. 09.9.19 Dossenheim (SW) [6517_4_40n] (Panienska Sandra)
- 1 Ind. 09.9.19 Heidelberg Botanischer Garten (Michael Wink)
- 1 Ind. 09.9.19 Pforzheim [7118_1_04n] (Stefan Bücken)
- 2 Ind. 11.9.19 Malsch [7116_1_15s] (Meike Albert)
- 1 Ind. Zwischen 9:00 und 11:00 Uhr hoch in Richtung SW ziehend 14.9.19 Wiesloch (PZN) [6618_3_53s] (Tobias Lepp)
- 1 Ind. Beobachter K.F. Raque u.a. 15.9.19 NSG Wagbachniederung (Wolfgang Dreyer)

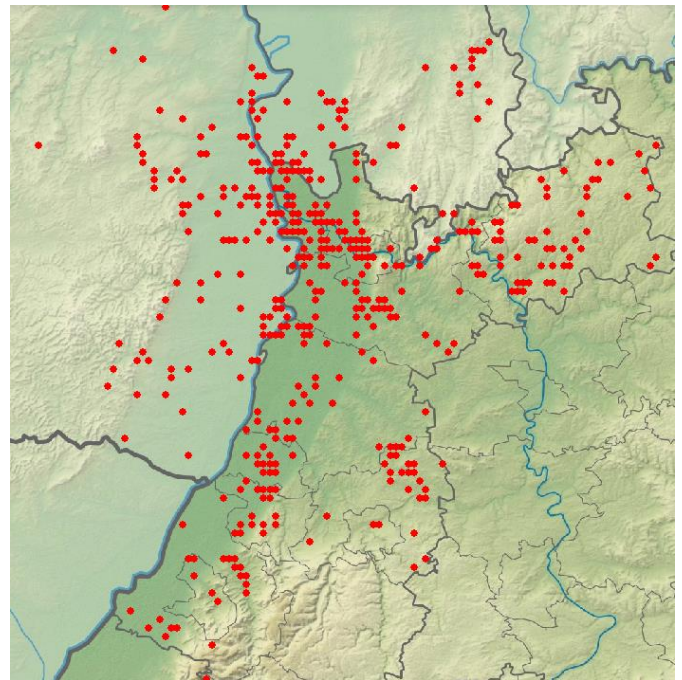

Mauersegler-Meldungen in 2019

Eisvogel:

Eisvogel
Jahreszeitliche Verteilung Beobachtungen

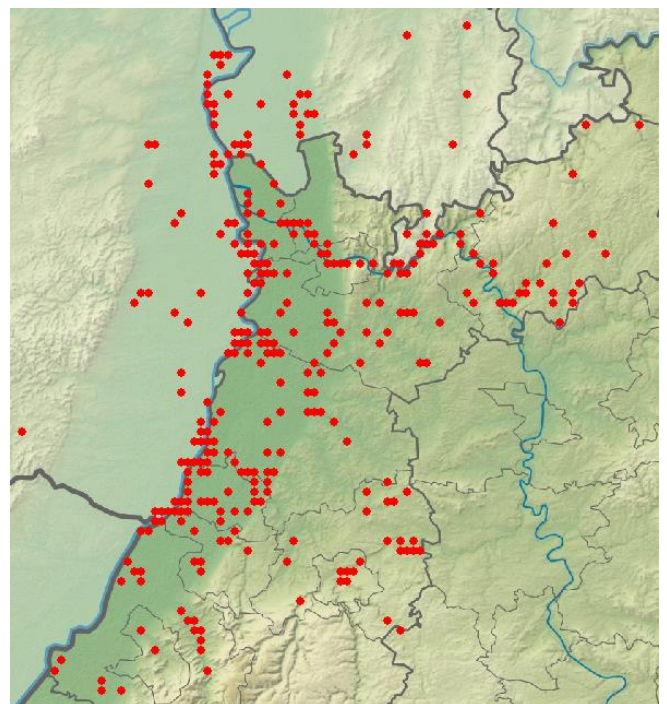
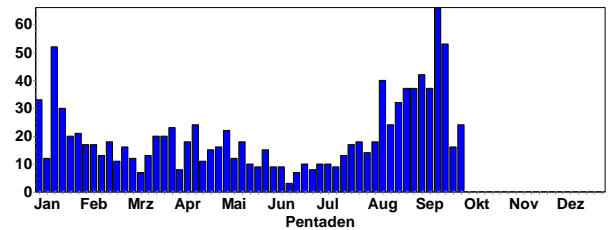

Eisvogel-Meldungen in 2019



Eisvogel © W. Fischer



Eisvogel © W. Dreyer

Bienenfresser:

Abzug von den Brutplätzen im August; auffälliger Durchzug im September

Bienenfresser
Jahreszeitliche Verteilung Beobachtungen

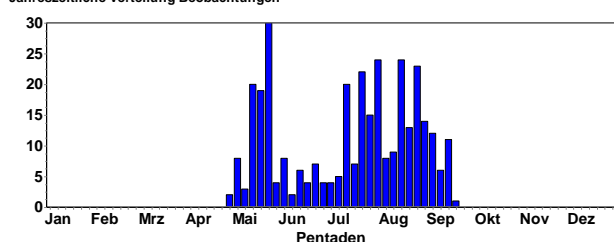

Bienenfresser
Summen der Pentadenmaxima

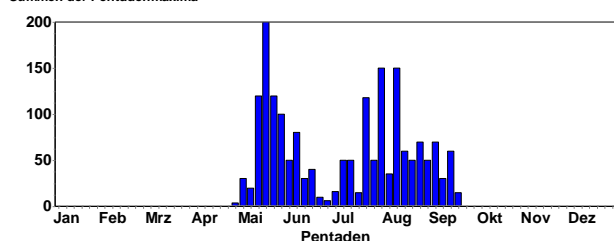

Bienenfresser © W. Fischer

Letzte Meldungen:

50 Ind. kreisend und nach Süden abziehend 31.8.19 Dossenheim - Augustenbühl (Michael Wink)
30 Ind. 01.9.19 Epfenbach [6619_4_47n] (Christiane Bernitt)

5 Ind. Gegen 19:00 Uhr in Richtung Dielheim überfliegend 01.9.19 Wiesloch (PZN) [6618_3_53s] (Tobias Lepp)
33 Ind. Auf Stromleitung sitzend 01.9.19 Dannstadt-Schauernheim [6515_4] (Tanja Kärcher)
4 Ind. Fliegen abends nach Westen ab. Teil des Trupps, der seit 16. August anwesend ist. 01.9.19 NSG LA Heegwasser (Fabian Schrauth)
2 Ind. 02.9.19 Eich [6216_1_24s] (Alzey-Worms (Axel Frey))
30 Ind. 03.9.19 Epfenbach [6619_4_47n] (Christiane Bernitt)
6 Ind. 03.9.19 Helmstadt-Bargen [6619_4_48s] (Christiane Bernitt)
30 Ind. 03.9.19 Epfenbach [6619_4_47n] (Christina Kunze)
4 Ind. 03.9.19 NSG LA Bonaue [6316_4_56s] (Peter Petermann)
25 Ind. durchziehend 04.9.19 Linkenheim-Hochstetten (Tobias Wirsing)
70 Ind. Schwarm auf 200KV Leitung 04.9.19 Lobbach [6619_3_32n] (Hilmar Grzesiak)
5 Ind. Jagend und dann weiterziehend 06.9.19 Dannstadt-Schauernheim [6515_4] (Tanja Kärcher)
23 Ind. 06.9.19 NSG LA Biedensand (Fabian Schrauth)
21 Ind. kommen vom Lampertheimer Altrhein geflogen, jagen etwa eine Viertelstunde über dem Polder und fliegen dann langsam zum Altrhein zurück 07.9.19 NSG Ballauf-Wilhelmswörth Nord (Fabian Schrauth)
11 Ind. 07.9.19 Meckesheim [6619_3_32s] (Christina Kunze)
10 Ind. Jagend und abfliegend Richtung Süden 07.9.19 Dannstadt-Schauernheim [6515_4] (Tanja Kärcher)
1 Ind. (1x fliegend) 08.9.19 Ellerstadt [6515_2_27n] (Falk Pollähne)
30 Ind. etwa 30 Bienenfresser, vermutlich der gleiche Schwarm, den ich bereits am 24.08 und 25.08 an anderer Stelle im NSG Biedensand beobachtete. Beobachtung aus größerer Entfernung. 09.9.19 NSG LA Biedensand (Walter Branner)
15 Ind. jagend und dann weiterfliegend Richtung SW 11.9.19 Dannstadt-Schauernheim [6515_4] (Tanja Kärcher)
6 Ind. 11.9.19 NSG LA Bonaue [6316_4_56s] (Axel Frey)
14 Ind. 11.9.19 NSG LA Heegwasser (Peter Petermann)
20 Ind. 12.9.19 Hochdorf-Assenheim [6515_4_48n] (Tanja Kärcher)
1 Ind. 13.9.19 NSG LA Rallengraben ß (Günther Fehr)
27 Ind. Zwischen 9:00 und 11:00 gemeinsam in Richtung SW ziehend 14.9.19 Wiesloch (PZN) [6618_3_53s] (Tobias Lepp)
1 Ind. Im Gegenlicht nicht zählbar. 14.9.19 Ettlingen [7016_4_47s] (Klaus Lechner)
1 Ind. Flugrufe eines Trupps 17:10 Uhr 14.9.19 NSG Altneckarschleife - Neckar (Wolfgang Dreyer)
9 Ind. Rufend in Richtung SW ziehend 14.9.19 Gaiberg [6618_1_25n] (Tobias Lepp)
20 Ind. 20x Fortgesetzte Beobachtung des Schwarms im Naturschutzgebiet Biedensand 14.9.19 NSG LA östlich Fretterloch [63] (Walter Branner)
12 Ind. 14.9.19 NSG LA zentrale Ackerfläche [6] (Peter Petermann)
60 Ind. W ziehend 35 + 25 15.9.19 Spessart [7016_4_56n] (Klaus Lechner)
30 Ind. im Überflug 15.9.19 Waghäusel [6717_3_41s] (Panienka Sandra)

4 Ind. 15.9.19 NSG Schreckberg (Neckar-Odenwald-Kreis) (Peter Baust)
 17 Ind. SW ziehend 07:20 rufend umherfliegend, dann SW abziehend 15.9.19 NSG Ebenberg (Fabian Bindrich)
 15 Ind. Rufend überfliegend (15x fliegend) 22.9.19 Römerberg [6716_1_05s] (Simon Steiger)

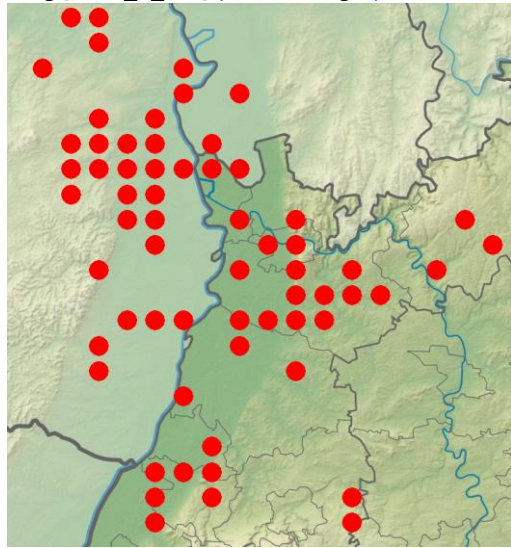

Bienenfressermeldungen in 2019 (Viertel-MTB Raster)



Bienenfresser © W. Fischer

**Wiedehopf:
 Unauffälliger Ab- und Durchzug im August**

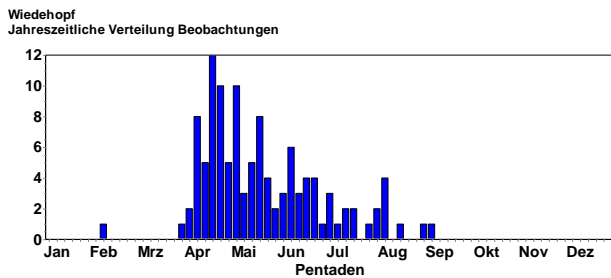

Letzte Beobachtungen:

1 Ind. Beob. Björn Mai 01.8.19 Bödighem NW [6521_2_19n] (Martin Hochstein)
 1 Ind. 02.8.19 NSG Hirschacker (Frank-Thomas Nürnberg)
 1 Ind. 04.8.19 Klärteiche Offstein (Dorothea Koch)
 1 Ind. 05.8.19 Saulheim [6115_1_11n] (Phil Boswell)
 2 Ind. Versuchen den diesjährigen Kuckuck zu vertreiben. Dann nach NO abziehend 06.8.19 NSG Der Spieß (Axel Frey)
 2 Ind. 16.8.19 Freinsheim [6415_3_43s] (Günther Fehr)

1 Ind. 31.8.19 Saalbachniederung (gesamt) (Werner Debatin)
 1 Ind. 04.9.19 Saalbachniederung (gesamt) (Steffen Tillmanns)

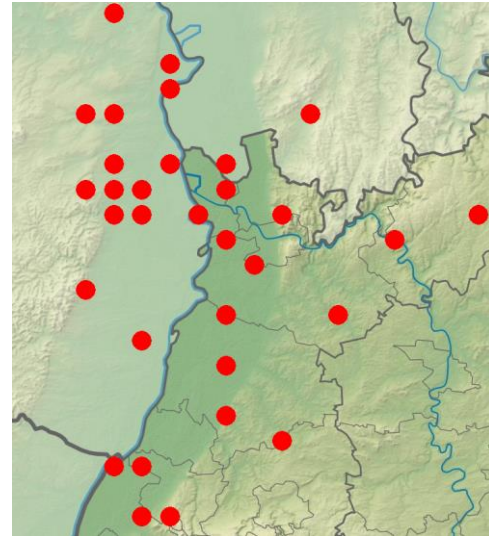

Wiedehopfmeldungen in 2019 (Viertel-MTB Raster)



Wiedehopf mit Jungvögel © W. Fischer

**Wendehals:
 Unauffälliger Ab- und Durchzug im Juli/August**

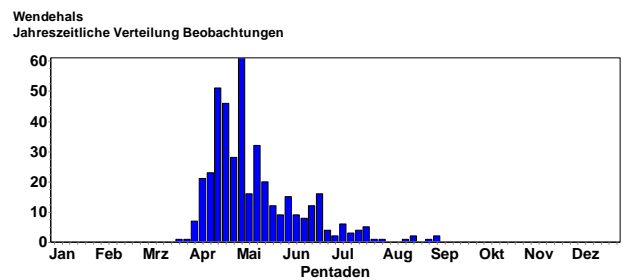

Wendehals und Grünspecht © G. Krewing-Rambausek

Letzte Beobachtungen:

- 21.7.19 Viernheim [6417_1_22n] (Bergstraße) (Christian Zurek)
- 1 Ind. 23.7.19 Graben-Neudorf [6817_3_31s] (Eicke Schröder)
- 1 Ind. Michelbach, Altrheinarm 28.7.19 Ehem. Kiesgrube Wolff bei Kuha (Egon Koch)
- 1 Ind. 31.7.19 Auer Altrhein [7015_1_25n] (Hermann Matthes)
- 1 Ind. 17.8.19 Wiesloch (Eichteich, Keitelberg (Tobias Lepp)
- 1 Ind. Zugrast, am Wegrand 21.8.19 Saalbachniederung (gesamt) (Wolfgang Dreyer)
- 1 Ind. 23.8.19 Neckarhausen Wertfeld (HD) (Klaus Reiner)
- 1 Ind. 1x 1. KJ / diesjährig Beobachter: Alfred Ullrich.
- 31.8.19 NSG Wagbachniederung (Ulrich Mahler)
- 1 Ind. 03.9.19 NSG Wagbachniederung (Steffen Tillmanns)

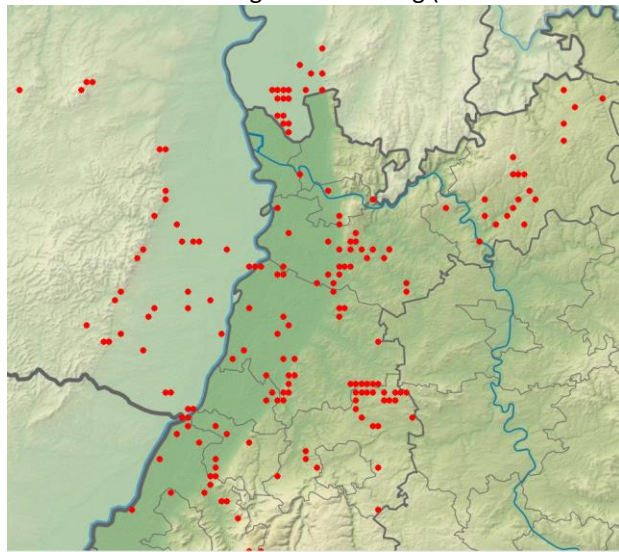

Wendehalsmeldungen in 2019



Wendehals © W. Fischer

Grauspecht:

Grauspecht
Jahreszeitliche Verteilung Beobachtungen

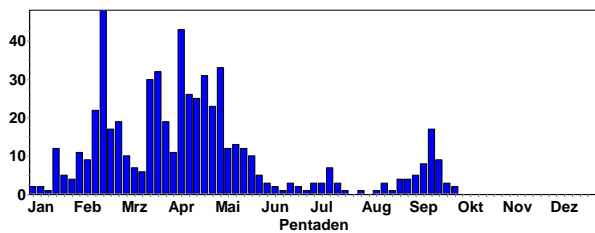

Rufaktivität ab September

Grünspecht:

Grünspecht
Jahreszeitliche Verteilung Beobachtungen

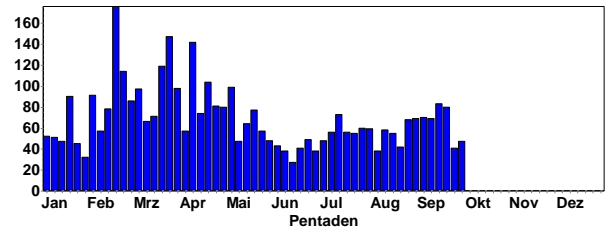

Grünspechte (Jung- und Altvogel) © W. Fischer

Schwarzspecht:

Schwarzspecht
Jahreszeitliche Verteilung Beobachtungen

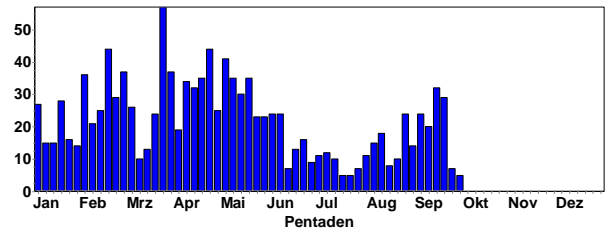

Dreizehenspecht:

Wenige Nachweise im Nordschwarzwald

Dreizehenspecht
Jahreszeitliche Verteilung Beobachtungen

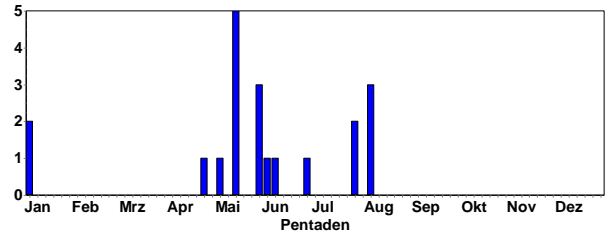

Buntspecht:

Buntspecht
Jahreszeitliche Verteilung Beobachtungen

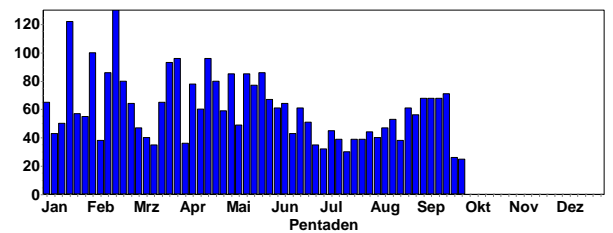



Buntspecht © W. Fischer

Mittelspecht:

Mittelspecht
Jahreszeitliche Verteilung Beobachtungen

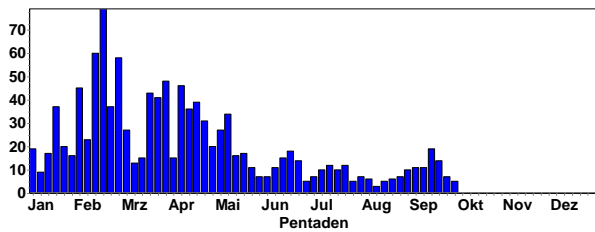

Mittelspecht © D. Koch

Kleinspecht:

Kleinspecht
Jahreszeitliche Verteilung Beobachtungen

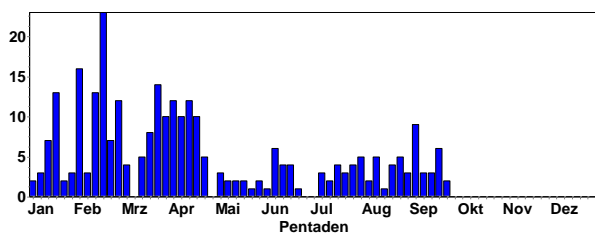

Pirol:

Unauffälliger Ab- und Durchzug im August

Pirol
Jahreszeitliche Verteilung Beobachtungen

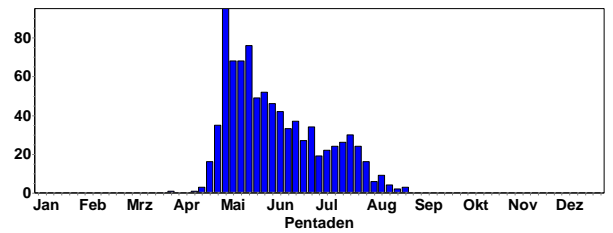

Pirol © D. Koch

Letzte Beobachtungen:

- 4 Ind. Rufend im Gebiet und nach Nordwest abziehend 11.8.19 NSG Wagbachniederung (Joachim Zürker)
- 1 A. 11.8.19 Lorsche Wald n. B 47 Nordost (Josef Kreuziger)
- 17 Ind. 11.8.19 Eich-Gimbsheimer Altrhein (Volker Schmidt)
- 1 Ind. 15.8.19 Mannheim [6416_2_30n] (Fabian Schrauth)
- 1 Ind. 16.8.19 Wiesloch [6618_4_46s] (Gisela Krewing-Rambausek)
- 1 Ind. rufend 18.8.19 NSG Ballauf-Wilhelmswörth Nord (Fabian Schrauth)
- 1 Ind. 18.8.19 NSG LA Rallengraben (Dorothea Koch)
- 1 Ind. 1x Weibchen 19.8.19 Silbersee bei Roxheim (Thomas Müller)
- 1 Ind. 1x Männchen adult In Kiefer Insekten jagend an Rinde 22.8.19 Sandhausen [6617_4_50n] (Klaus Hofmann)
- 1 Ind. 24.8.19 Bobenheim-Roxheim [6416_1_04s] (Falk Pol-lähne)
- 1 Ind. 27.8.19 NSG Wagbachniederung (Ulrich Mahler)
- 2 Ind. 28.8.19 Heidelberg Botanischer Garten (Michael Wink)

Neuntöter:



Neuntöter-Männchen + Jungvogel © W. Fischer

Ab- und Durchzug im August bis Mitte September

Neuntöter
Jahreszeitliche Verteilung Beobachtungen

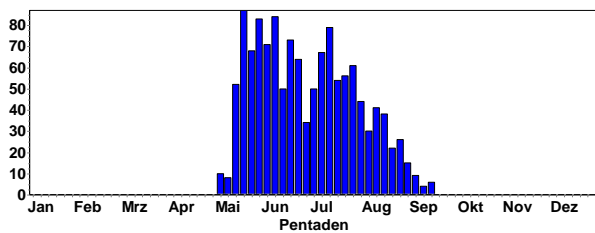

Neuntöter-Jungvogel © C. Armbruster

Letzte Beobachtungen:

- 1 Ind. 01.9.19 Bruchsal Neuwiesen [6817_1_23s] (Hubert Holland)
- 1 Ind. 02.9.19 SO Speyerdorf [6615_3_44n] (Jürgen Kutzer)
- 1 Ind. 03.9.19 Knittlingen [6918_4_36n] (Enzkreis) (Eberhard Körner)
- 1 Ind. 04.9.19 Saalbachniederung (gesamt) (Eberhard Körner)
- 1 Ind. 1x 1. KJ / diesjährig 04.9.19 NSG Gras-Ellenbacher Wiesen (Stefan Stadler)
- 1 Ind. 05.9.19 Gottersdorf O [6321_4_40s] (Ute Mössinger)
- 1 Ind. 1x 1. KJ / diesjährig 06.9.19 Saalbachniederung (gesamt) (Klaus Lechner)

- 1 Ind. 1x 1. KJ / diesjährig 06.9.19 Saalbachniederung (gesamt) (Fabian Bindrich)
- 1 Ind. 06.9.19 Saalbachniederung [6817_1_23n] (Niko Falk)
- 1 Ind. 1x Männchen 06.9.19 Neuhofener Altrhein NSG (Alfred Amberger)
- 2 Ind. 07.9.19 NSG Ballauf-Wilhelmswörth Nord (Fabian Schrauth)
- 3 Ind. 10.9.19 Nußloch Steinbruch See (Jochen Roeder)
- 1 dj. 10.9.19 Walldürn NSG Lappen, MOS (P. u. G. Rückert)
- 1 Ind. 1x weibchenfarbig 11.9.19 Baggersee Neuwiesen (KA) (Norbert Roth)
- 1 Ind. 1x > 1 Jahr 12.9.19 Ettlingen [7016_2_26n] (Klaus Lechner)
- 2 Ind. 1x 1. KJ / diesjährig 14.9.19 Hainstadt Tongrube (Neckar-Odenwald-Kreis) (Ute Mössinger)
- 1 Ind. 1x Weibchen 15.9.19 NSG Wagbachniederung (Klaus Dieter Meissner)
- 2 Ind. 15.9.19 Gottersdorf O [6321_4_40s] (Angelika Krätzel)
- 1 Ind. 1x 1. KJ / diesjährig 15.9.19 NSG Ebenberg (südl. Ortsrand L (Fabian Bindrich)
- 3 Ind. 3x 1. KJ / 15.9.19 NSG Weschnitz-Insel von Lorsch (Christian Zurek)



Neuntöter-Männchen © W. Fischer

Raubwürger:

Raubwürger
Jahreszeitliche Verteilung Beobachtungen

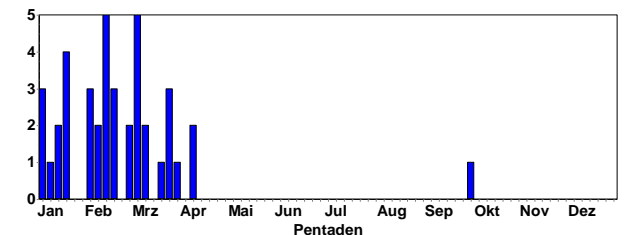

Elster:

Elster
Jahreszeitliche Verteilung Beobachtungen

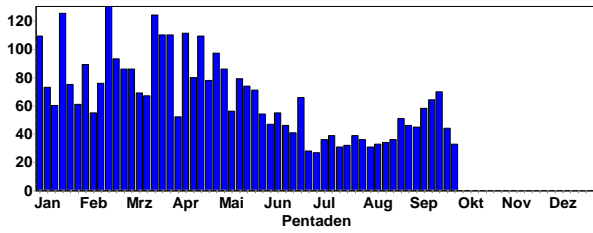

Elster
Summen der Pentadenmaxima

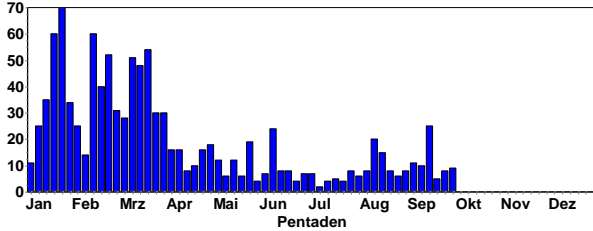

Eichelhäher
Jahreszeitliche Verteilung Beobachtungen

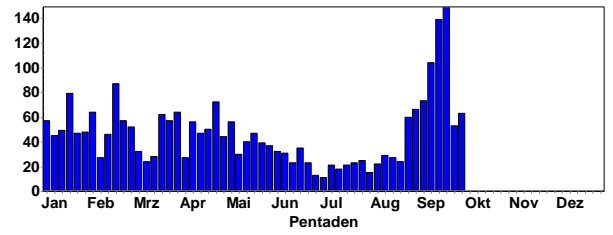

Eichelhäher
Summen der Pentadenmaxima

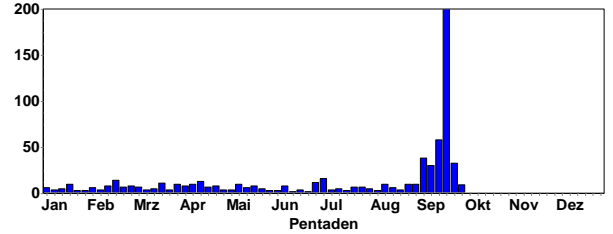

Elster K1 © G. Krewing-Rambausek



Eichelhäher © F. Schrauth

Eichelhäher:



Eichelhäher © D. Koch

Tannenhäher:

Tannenhäher
Jahreszeitliche Verteilung Beobachtungen

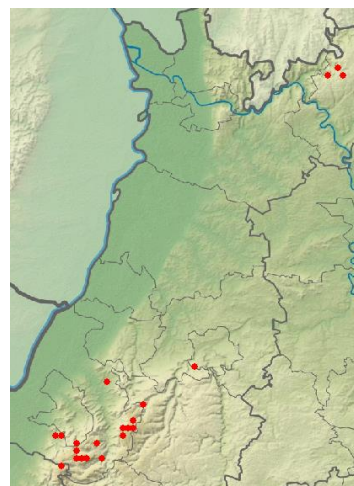
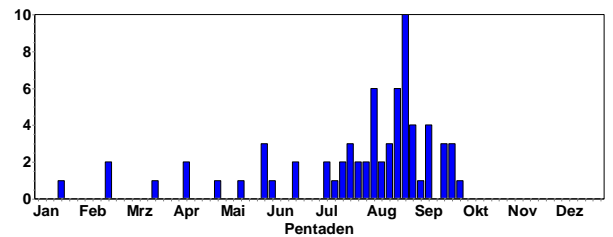

Tannenhähermeldungen zwischen 1.7. und 30.9.2019 vom Nordschwarzwald und Odenwald

Auffällig starker Herbstzug ab September (auch an vielen anderen Orten in Deutschland!)

Dohle:
Erste Durchzügler im September

Dohle
 Jahreszeitliche Verteilung Beobachtungen

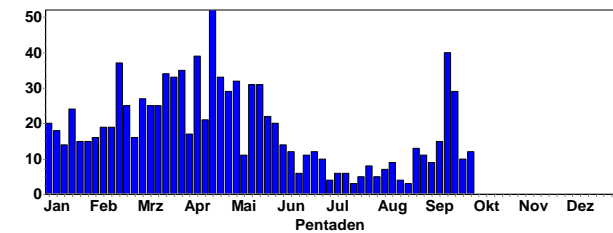

Dohle
 Summen der Pentadenmaxima

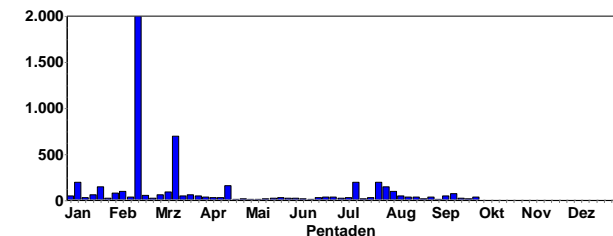

Rabenkrähe © C. Bernitt

Größere Ansammlungen:

- 300 Ind. in der Thermik des Müllberges kreisend 04.7.19 Mannheim [6416_4_48n] (Wolfgang Dreyer)
- 250 Ind. 04.8.19 Heidelberg Altneurott [6617_2] (Armin Konrad)
- 230 Ind. 15.7.19 Rockenhausen [6312_4_47n] (Margrit Franke)
- 200 Ind. 13.8.19 Mühlacker [7019_3_33n] (Herbert Voith)
- 180 Ind. 15.8.19 Ettlingen [7016_2_26n] (Helmut Barié)
- 180 Ind. 28.9.19 Hainstadt, MOS (P. u. G. Rückert)
- 150 Ind. 27.7.19 Mannheim [6517_3_44n] (Michael Wink)
- 150 Ind. 22.8.19 Mühlacker [7019_3_32n] (Herbert Voith)
- 150 Ind. 11.8.19 Ackerflächen Nordwest. Biblis (Bastian Meise)
- 145 Ind. 11.7.19 Aspenlache [6217_4_46n] (Bergs (Josef Kreuziger))
- 120 Ind. 21.9.19 Oberdielbach S [6520_3_34n] (Frank Laier)
- 120 Ind. 29.8.19 NSG Weschnitz-Insel von Lorsch (Christian Zurek)
- 100 Ind. 22.8.19 Mühlacker [7019_3_33n] (Herbert Voith)
- 100 Ind. Stationär 08.9.19 Sinsheim [6718_2_19s] (Klaus Hofmann)
- 100 Ind. 19.9.19 Völkersbach [7116_1_14s] (Meike Albert)

Saatkrähe:
Noch keinen nennenswerten Durch- und Zuzügler im September

Saatkrähe
 Jahreszeitliche Verteilung Beobachtungen

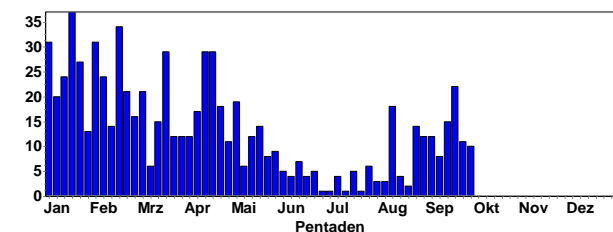

Saatkrähe
 Summen der Pentadenmaxima

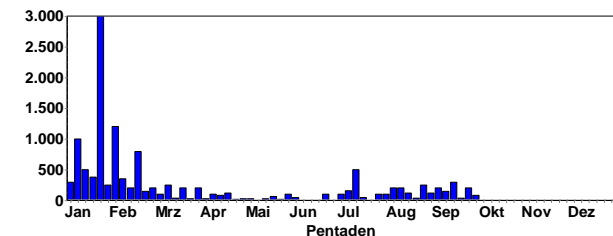

Rabenkrähe:

Rabenkrähe
 Jahreszeitliche Verteilung Beobachtungen

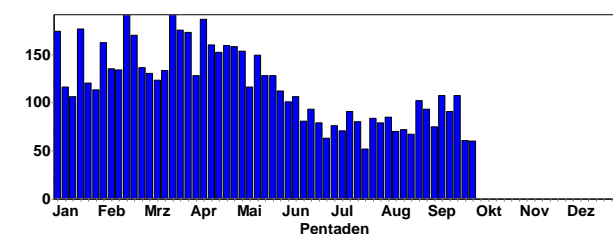

Rabenkrähe
 Summen der Pentadenmaxima

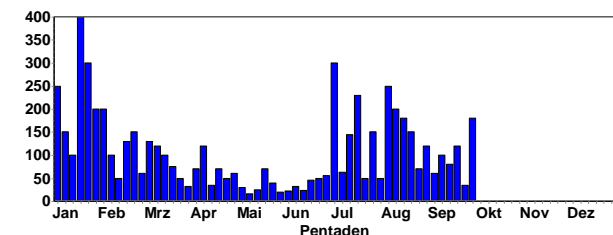

Kolkrabe:

Kolkrabe
 Jahreszeitliche Verteilung Beobachtungen

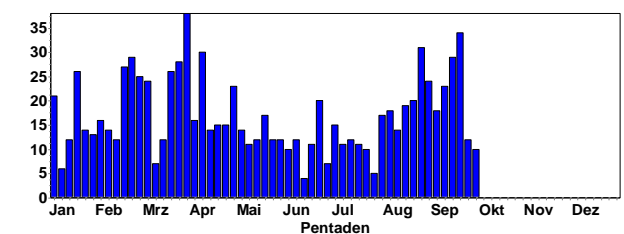

Kolkrabe
 Summen der Pentadenmaxima

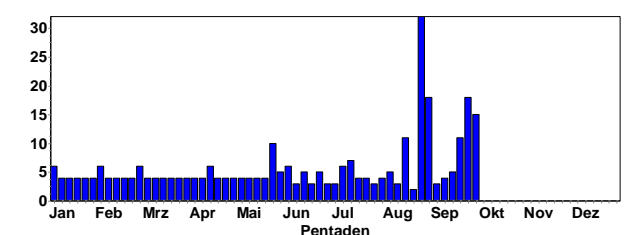

Größere Ansammlungen:

- 32 Ind. 24.8.19 Walldürn NSG Lappen, MOS (P. u. G. Rückert)
- 18 Ind. 31.8.19 Walldürn BW-Übungsplatz, MOS (P. u. G. Rückert)
- 18 Ind. 25.9.19 Waldstetten, MOS (P. u. G. Rückert)
- 15 Ind. 30.9.19 Sinsheim [6719_3_43n] (Matthias Hummel)
- 13 Ind. 01.9.19 Sinsheim [6719_3_44s] (Matthias Hummel)
- 11 Ind. (11x fliegend) 16.8.19 Ettlingen [7016_3_54s] (Betina Haßler)
- 11 Ind. 5x Männchen / 5x Weibchen 21.9.19 Reichelsheim (Odenwald) [6218] (Dieter Weisenburger)



Blaumeise © R. Bürk-Dornblüth

Beutelmeise:

Beutelmeise
Jahreszeitliche Verteilung Beobachtungen

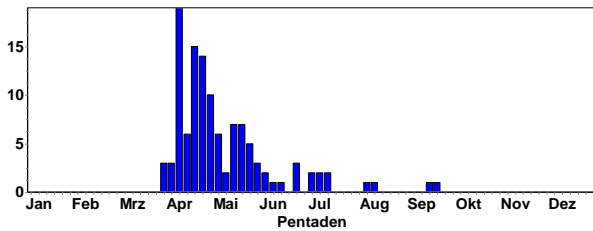

- 3 Ind. 1x Männchen adult / 2x 1. KJ / diesjährige 03.7.19 Worms [6216_3_52n] (Karl-Heinz Heyne)
- 1 Ind. 03.7.19 NSG Der Spieß (Rüdiger Burkhardt)
- 5 C. 1x adult / 3x 1. KJ / diesjährige stammen vermutlich aus einem der Nester am Turm 06.7.19 NSG Der Spieß (Volker Schmidt)
- 2 Ind. 2x adulte BD 13.7.19 Eich- Gimbsheimer Altrhein (Volker Schmidt)
- 3 Ind. 3x 1. KJ / diesjährige 13.7.19 NSG Der Spieß (Volker Schmidt)
- 1 Ind. 08.8.19 NSG Der Spieß (Ulf Janz)
- 1 Ind. Rufe und weit entfernt fliegend 11.8.19 Eich- Gimbsheimer Altrhein (Volker Schmidt)
- 7 Ind. in Pappeln an der nordöstlichen Erweiterung 15.9.19 11110600 (WVZ) (Volker Schmidt)
- 4 Ind. 22.9.19 NSG Der Spieß (Harald Bott)

Blaumeise:

Blaumeise
Jahreszeitliche Verteilung Beobachtungen

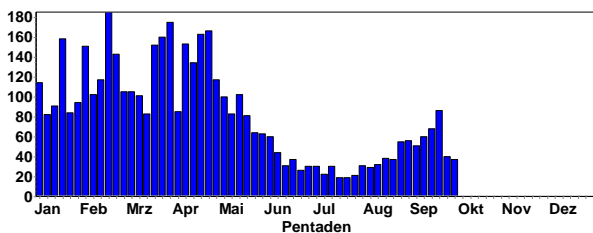

Blaumeise
Summen der Pentadenmaxima

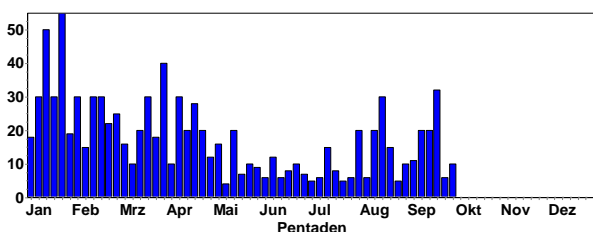

Kohlmeise:

Kohlmeise
Summen der Pentadenmaxima

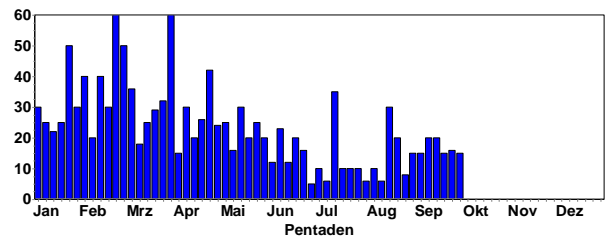

Kohlmeise
Jahreszeitliche Verteilung Beobachtungen

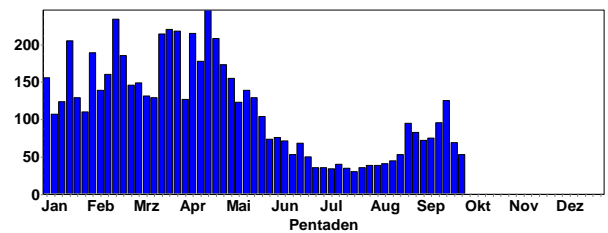

Kohlmeise K1 © R. Bürk-Dornblüth

Haubenmeise:

Haubenmeise
Jahreszeitliche Verteilung Beobachtungen

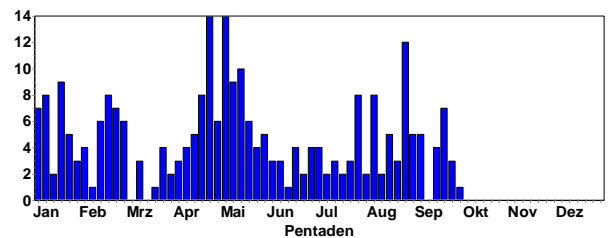

Tannenmeise:
Auffälliger Durchzug ab Mitte August

Tannenmeise
 Jahreszeitliche Verteilung Beobachtungen

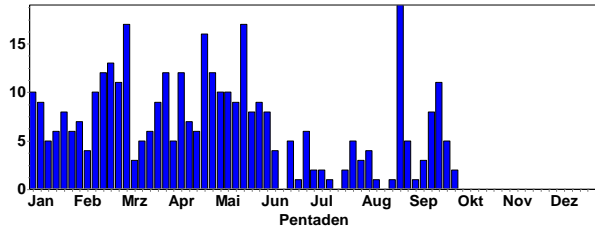

Tannenmeise
 Summen der Pentadenmaxima

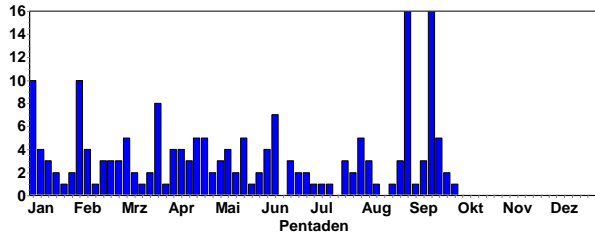

Sumpfmeise:

Sumpfmeise
 Jahreszeitliche Verteilung Beobachtungen

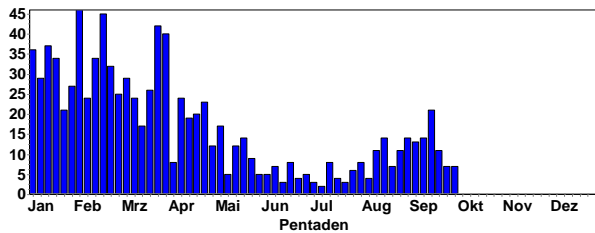

Sumpfmeise © R. Bürk-Dornblüth

Weidenmeise:

Weidenmeise
 Jahreszeitliche Verteilung Beobachtungen

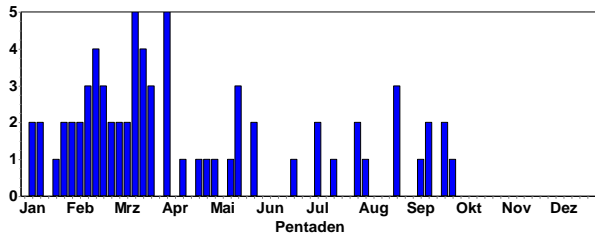

Haubenlerche:
Abzug im August aus den Brutgebieten

Haubenlerche
 Jahreszeitliche Verteilung Beobachtungen

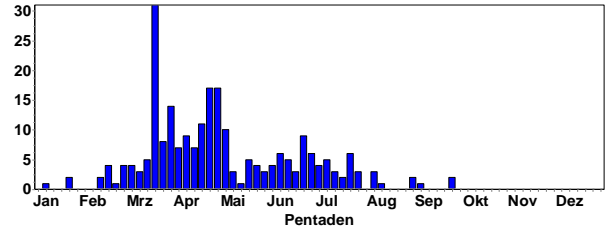

Haubenlerche © D. Koch

Meldungen ab 1.8.19

- 1 Ind. Gesang / Balz mit Gesang 04.8.19 Waghäusel [6717_3_31n] (Benjamin Mayer)
- 1 Ind. 04.8.19 Waghäusel [6717_3_31n] (K. Dworschak)
- 1 Ind. 04.8.19 Hochdorf-Assenheim [6515_4_48n] (Tanja Kärcher)
- 1 Ind. 10.8.19 Waghäusel [6717_3_52n] (Johannes Ernst)
- 1 Ind. Auf Terrasse bei Schnellrestaurant 29.8.19 Waghäusel [6717_1_21s] (Ute Mössinger)
- 2 Ind. 1x adult / 1x 1. KJ / diesjährig 31.8.19 Waghäusel [6717_1_21s] (Konrad Gaus)
- 1 Ind. 03.9.19 Waghäusel [6717_3_31n] (Klaus Lechner)
- 2 Ind. 27.9.19 Waghäusel [6717_3_52n] (Johannes Ernst)
- 4 Ind. Sitzen nach Ende des Dauerregens auf dem Dachfirst von Aldi und trocknen ihr Gefieder. 27.9.19 Waghäusel [6717_3_31n] (Johannes Ernst)

Heidelerche:
Abzug aus Brutgebieten im Juli/August

Heidelerche
 Jahreszeitliche Verteilung Beobachtungen

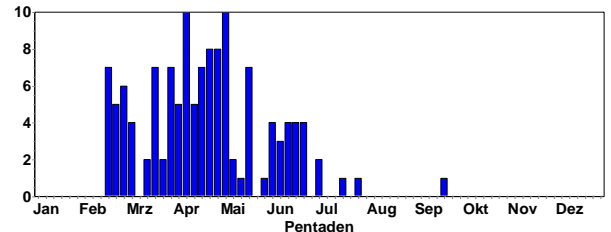

- 1 Ind. 02.7.19 Ungstein (Spielberg) [6515_1_1] (Axel Frey)
- 6 C12. 04.7.19 Viernheimer Heide-Gesamtgebiet (Johannes Kamp)
- 4 Ind. mehrmals 1-4 zusammen auffliegend 15.7.19 Viernheimer Heide-Gesamtgebiet (Peter Petermann)

3 Ind. 28.7.19 NSG Höll-Martinsberg (Hans-Georg Folz)
 1 Ind. singend 22.9.19 Ilbesheim [6814_1_04s] (Dirk Felzmann)

Feldlerche:

Durchzug im September, vor allem im Oktober

Feldlerche
 Jahreszeitliche Verteilung Beobachtungen

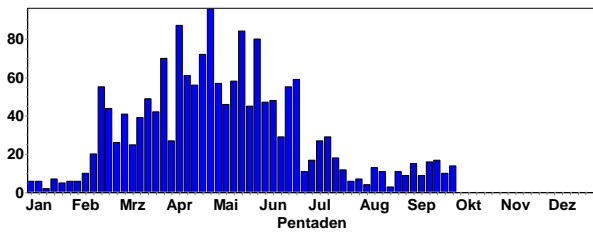

Feldlerche
 Summen der Pentadenmaxima

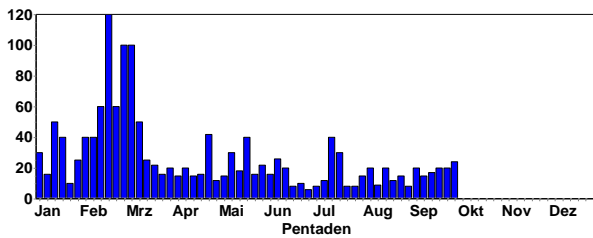

Uferschwalbe:

Ab- und Durchzug im September

Uferschwalbe
 Jahreszeitliche Verteilung Beobachtungen

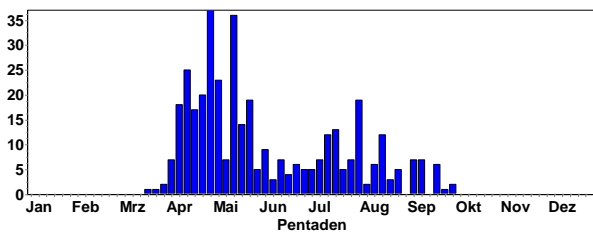

Uferschwalbe
 Summen der Pentadenmaxima

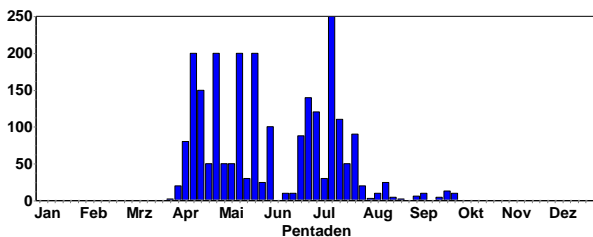

Brutmeldungen ab 1.7.19

60 C14. 02.7.19 Steinbruch Nußloch-Wiesloch (Gisela Krewing-Rambausek)
 50 C14. 21.7.19 Eckelsheim [6213_2_10s] (Alzey (Hans-Georg Folz))
 20 C13. 06.7.19 Leidig Grube (Miriam Knick)
 12 C14. 30.7.19 Steinbruch Nußloch-Wiesloch, (Gisela Krewing-Rambausek)
 10 C. an angrenzendem See 06.7.19 Sandweier Nord [7115_3_42s] (Cornelius Dellwisch)
 10 C. 06.7.19 Sandweier Nord [7115_3_42s] (Marlene Kassel)
 10 C14. Zweitbrut bei ca. 5 Brutröhren 30.7.19 Steinbruch Nußloch-Wiesloch (Gerd Wettstein)

1 C. 264 Röhren 16.7.19 Abgrabung Iffezheim (Rastatt) (Jochen Müller)
 1 C. 175 Röhren 16.7.19 Abgrabung Sandweier (Baden-Baden) (Jochen Müller)
 1 C. 150 Röhren 17.7.19 Abgrabung Guldenäcker (Jochen Müller)
 1 C. 150 Röhren 21.7.19 Durmersheim [7015_4_48n] (Jochen Müller)
 1 C. 15 Röhren 21.7.19 NSG Kiesgrube am Hardtwald (Jochen Müller)
 1 C. 16.7.19 Worms: Gruben SW Pfeddersheim (Vogelmonitoring Rheinland-Pfalz)



Uferschwalben-Kolonie © D. Koch

Felsenschwalbe:

Erste Bruten im Nordschwarzwald; bis 7.9.19 beobachtet

Rauchschwalbe:

Ab- und Durchzug ab August

Rauchschwalbe
 Jahreszeitliche Verteilung Beobachtungen

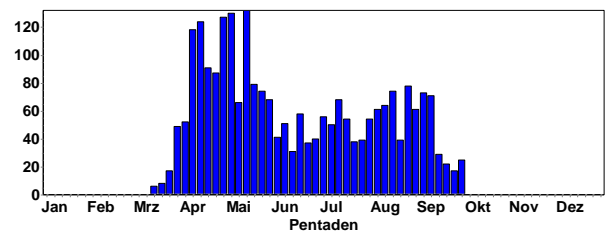

Rauchschwalbe
 Summen der Pentadenmaxima

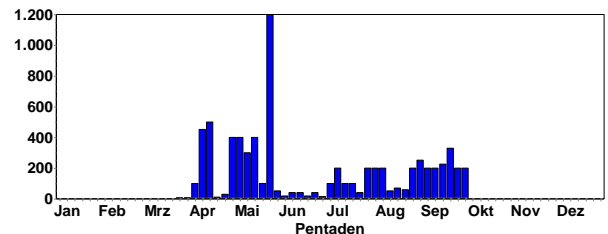



Rastende Rauchschnalben © D. Koch

Mehlschnalbe:

Ab- und Durchzug im September

Mehlschnalbe
Jahreszeitliche Verteilung Beobachtungen

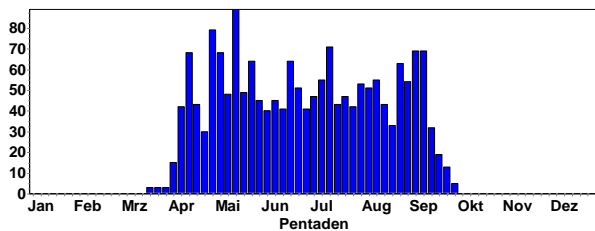

Mehlschnalbe
Summen der Pentadenmaxima

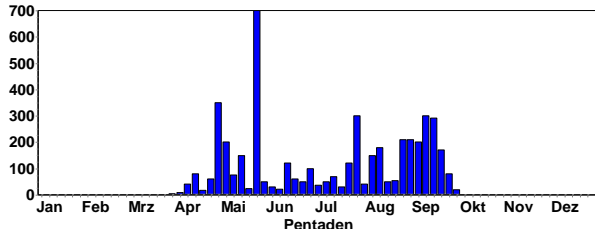

Brutmeldungen ab 1.8.19

- 30 C16. 14.8.19 Wurmberg [7118_2_20s] (Enzkreis) (Ulrich Sach)
- 30 C16. 02.9.19 Mosbach Kl. Elzpark (Neckar-Odenwald-Kreis) (Matthias T. Müller)
- 30 C13. 04.9.19 Hummetroth / Haselburg [6219_2] (Thomas Steiger)
- 25 C13. 04.9.19 Hummetroth / Haselburg [6219_2] (Thomas Steiger)
- 10 C16. 6x adulte / 4x Pulli / nicht-flügge juv. kurz vor Ausfliegen 01.8.19 Rimbach [6318_4_46s] (Wolfgang Mayer)
- 4 C12. 2x adulte / 2x 1. KJ / diesjährige Jungvögel heute ausgefliegen 18.8.19 Heidelberg-Zentrum (Kai Dworschak)
- 4 C14. 04.8.19 Worms [6315_4_58s] (Falk Pollähne)
- 2 C16. 2x Pulli / nicht-flügge 04.9.19 Neckarsteinach [6519_3_51s] (Andreas Quell)
- 1 C16. 06.9.19 Heidelberg-Altstadt [6518_3_53] (Frank Laier)

1 C13. 12.8.19 Hummetroth / Haselburg [6219_2] (Thomas Steiger)

1 C14. Nestanflug, füttert noch 04.9.19 Dannstadt-Schauerheim [6515_4] (Tanja Kärcher)

Bartmeise:

Bartmeise
Jahreszeitliche Verteilung Beobachtungen

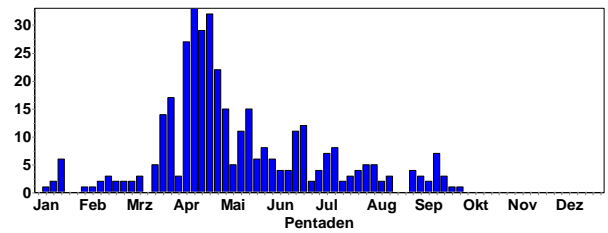

Meldungen aus NSG Wagbachniederung, Spieß und Offsteiner Klärteiche.



Bartmeise © W. Fischer

Altvogel



Jungvogel

Schwanzmeise:

Truppbildung ab Mitte August

Schwanzmeise
Jahreszeitliche Verteilung Beobachtungen

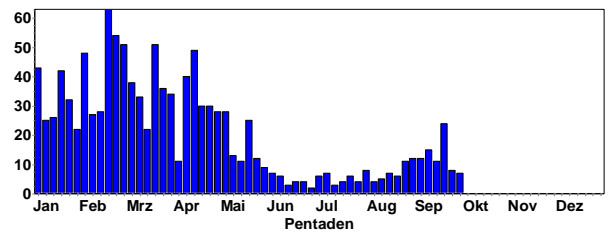

Schwanzmeise
Summen der Pentadenmaxima

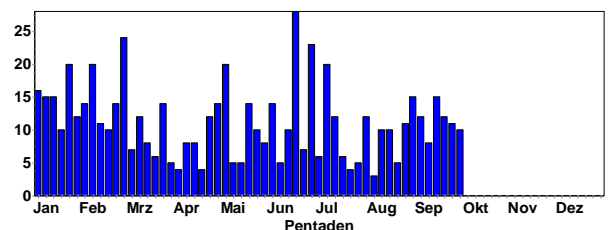

Letzte Meldungen:

- 1 A2. In der nordöstlichen Hochstaudenflur 09.7.19 NSG Der Spieß (Maria und Hans Hoffmann)
- 2 A2. 10.7.19 Eberbach Unterhöllgrund [6520] (Markus Rohde)
- 1 A2. Gesang / Balz abends im Südwesten des Polders singend 13.7.19 NSG Ballauf-Wilhelmswörth Nord (Fabian Schrauth)
- 1 A2. 18.7.19 Ötisheim [7018_2_18s] (Enzkreis) (Eberhard Körner)
- 1 A2. 25.7.19 Durmersheim [7015_4_49n] (Klaus Lachenmaier)
- 2 Ind. 03.8.19 NSG Wagbachniederung (Klaus Reiner)
- 1 Ind. 11.8.19 Waghäusel [6717_1_21s] (Marcel Weidenfelder)

Rohrschwirl:

Unauffälliger Abzug ab Mitte Juli

Rohrschwirl
Jahreszeitliche Verteilung Beobachtungen

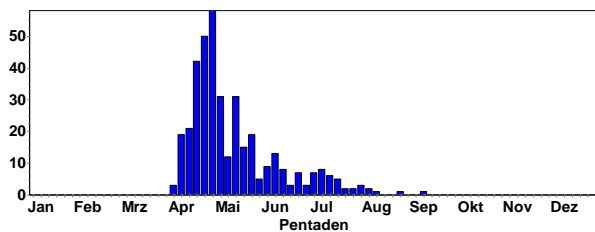

Meldungen ab 20.7.19

- 1 B4. 1x Männchen Gesang / Balz 21.7.19 NSG Wagbachniederung (Ulrich Mahler)
- 2 B4. 2x Männchen Gesang / Balz 24.7.19 NSG Wagbachniederung (Ulrich Mahler)
- 2 Ind. Gesang 28.7.19 NSG Der Spieß (Volker Schmidt)
- 1 B4. 1x Männchen Gesang / Balz 29.7.19 NSG Wagbachniederung (Ulrich Mahler)
- 2 Ind. 30.7.19 NSG Der Spieß (Ulf Janz)
- 1 Ind. 03.8.19 NSG Wagbachniederung (Klaus Reiner)
- 2 Ind. Noch zaghafter Gesang an zwei Stellen 03.8.19 NSG Der Spieß (Volker Schmidt)
- 1 Ind. Gesang / Balz 04.8.19 NSG Wagbachniederung (Benjamin Mayer)
- 1 Ind. 08.8.19 NSG Der Spieß (Ulf Janz)
- 1 Ind. Gesangsfragmente 11.8.19 Eich- Gimbshheimer Altrhein (Volker Schmidt)
- 1 Ind. 25.8.19 NSG Wagbachniederung (Ulrich Mahler)
- 1 Ind. 12.9.19 NSG Wagbachniederung (Christoph Klein)

Schilfrohrsänger:

Unauffälliger Abzug ab Juli

Schilfrohrsänger
Jahreszeitliche Verteilung Beobachtungen

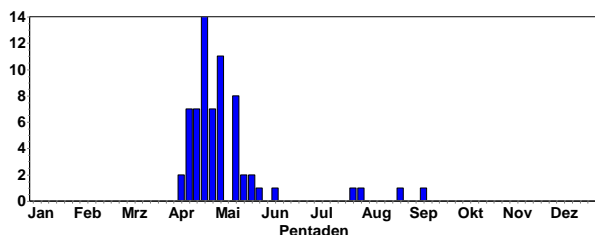

- 2 Ind. 26.7.19 NSG Wagbachniederung (Christian Sarcone)

- 4 Ind. 03.8.19 NSG Wagbachniederung (Klaus Reiner)
- 1 Ind. 1x 1. KJ / diesjährig am Schilfrand 26.8.19 Klärteiche Offstein (Volker Schmidt)
- 1 Ind. 1x 1. KJ / diesjährig nahrungssuchend im Mais 10.9.19 Worms [6216_3_42s] (Falk Pollähne)

Sumpfrohrsänger:

Unauffälliger Abzug ab Juli

Sumpfrohrsänger
Jahreszeitliche Verteilung Beobachtungen

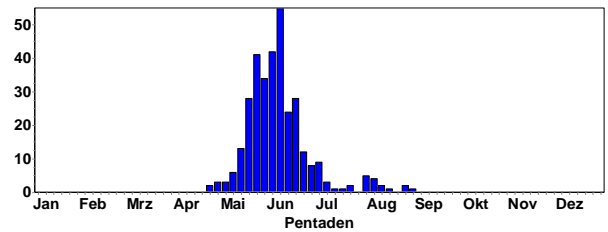

Meldungen ab 15.7.19

- 2 Ind. 15.7.19 Rheinmünster [7213_4_40n] (Uwe Wagner)
- 2 Ind. 1x adult / 1x 1. KJ / diesjährig 21.7.19 Erlichsee (Ostteil) (Volker Arndt)
- 1 Ind. 22.7.19 Katzental Ehem. Lehmgrube (Neck (Elmar Werling)
- 1 B. 31.7.19 Altneckar, Fehlheim, Nord (Bergstraße) (Josef Kreuziger)
- 4 Ind. 03.8.19 NSG Wagbachniederung (Klaus Reiner)
- 1 Ind. 03.8.19 Altlußheim [6717_1_12n] in (Klaus Reiner)
- 1 Ind. 03.8.19 Klärteiche Offstein (Iris Lichtenberg)
- 6 Ind. Gesang / Balz 04.8.19 NSG Altneckarschleife - Neckar (Beate Wirtl)
- 1 Ind. rufend 04.8.19 Klärteiche Offstein (Alexander Neu)
- 2 Ind. intensiv warnend 08.8.19 NSG Der Spieß (Norbert Roth)
- 1 Ind. rufend 08.8.19 Klärteiche Offstein (Norbert Roth)
- 1 Ind. 09.8.19 NSG Ballauf-Wilhelmswörth Nord (Fabian Schrauth)
- 1 Ind. 11.8.19 Waghäusel [6717_1_21s] (Marcel Weidenfelder)
- 2 Ind. 14.8.19 NSG Wagbachniederung (Michael Wurster)
- 6 Ind. 25.8.19 NSG Der Spieß (Lennart Kaminske)
- 2 Ind. rufend 27.8.19 Klärteiche Offstein (Norbert Roth)
- 1 Ind. 30.8.19 Knittlingen [6918_4_36s] (Enzkreis) (Eberhard Körner)

Teichrohrsänger:

Unauffälliger Abzug ab August

Teichrohrsänger
Jahreszeitliche Verteilung Beobachtungen

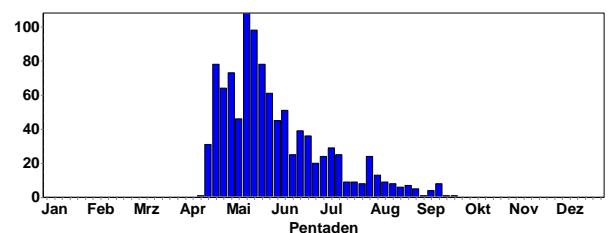

September-Meldungen:

- 1 Ind. 01.9.19 NSG Wagbachniederung (Günther Fehr)
- 1 Ind. 01.9.19 Klärteiche Offstein (Lennart Kaminske)
- 2 Ind. 07.9.19 NSG Der Spieß (Volker Schmidt)

- 4 Ind. 08.9.19 Klärteiche Offstein (Marc Teiwes)
- 2 Ind. 10.9.19 Worms [6216_3_52n] (Falk Pollähne)
- 3 Ind. 13.9.19 Klärteiche Offstein (Michael Ziara)
- 1 Ind. 13.9.19 NSG Der Spieß (Volker Schmidt)
- 1 Ind. 14.9.19 Klärteiche Offstein (Falk Pollähne)
- 1 Ind. Gesang / Balz singt kurz aber eindeutig 14.9.19 NSG LA Welsches Loch (Peter Petermann)
- 2 Ind. gehört und gesehen 15.9.19 Klärteiche Offstein (Johannes Braun)
- 1 Ind. 15.9.19 Klärteiche Offstein (Markus Forst)
- 3 Ind. 15.9.19 Klärteiche Offstein (Günther Fehr)
- 1 Ind. rufend 17.9.19 Klärteiche Offstein (Norbert Roth)
- 1 Ind. 22.9.19 NSG Der Spieß (Volker Arndt)
- 2 Ind. 26.9.19 Roxheimer Altrhein & Silbersee (Falk Pollähne)



Teichrohrsänger © D. Koch

**Drosselrohrsänger:
Unauffälliger Abzug ab August**

Drosselrohrsänger
Jahreszeitliche Verteilung Beobachtungen

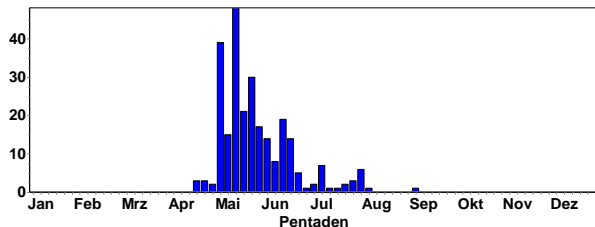

Meldungen ab 15.7.19

- 2 Ind. 17.7.19 Eggenstein-Leopoldshafen [6916 (Jan Ullemeyer)
- 1 Ind. 21.7.19 Erlichsee (Nordostteil) (Volker Arndt)
- 3 A1. 24.7.19 Südmüll Grube (Jörn Weiß)
- 1 Ind. Beobachter: Siegbert Dill. 28.7.19 NSG Wagbachniederung (Ulrich Mahler)
- 3 C12. 1x adult / 2x 1. KJ / diesjährige Altvogel füttert 2 flügge Jungvögel 29.7.19 Saalbachniederung [6817_1_23n] (Niko Falk)
- 2 C12. 2x 1. KJ / diesjährige wohl von der Brut in der benachbarten Südmüll-Grube 29.7.19 Leidig Grube (Volker Schmidt)
- 3 C12. 31.7.19 Leidig Grube (Volker Schmidt)
- 3 C12. 2x 1. KJ / diesjährige / 1x adult 31.7.19 Leidig Grube (Jörn Weiß)
- 1 Ind. 01.8.19 Saalbachniederung (gesamt) (Johannes Ernst)

- 3 C12. 2x 1. KJ / diesjährige / 1x adult 01.8.19 Leidig Grube (Axel Frey)
- 3 Ind. 02.8.19 Saalbachniederung (gesamt) (Andreas Vogel)
- 3 Ind. 03.8.19 NSG Wagbachniederung (Klaus Reiner)
- 1 Ind. 04.8.19 NSG Wagbachniederung (Benjamin Mayer)
- 1 Ind. Vogel ruft zweimal arttypisch kurz aus Uferrandzone eines verschliffenen Teiches. Zugrast. 07.9.19 Klärteiche Offstein (Max Freuck)

**Gelbspötter:
Unauffälliger Abzug ab August**

Gelbspötter
Jahreszeitliche Verteilung Beobachtungen

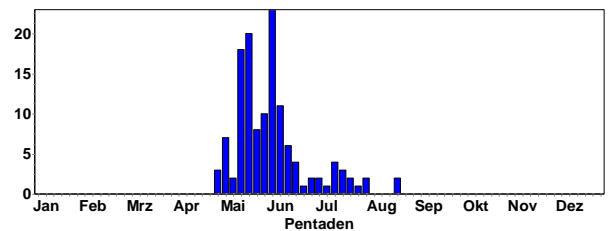

- 1 Ind. 01.7.19 Eggenstein-Leopoldshafen (Steffen Tillmanns)
- 1 A2. Gesang / Balz 05.7.19 NSG LA Biedensand (Fabian Schrauth)
- 1 A2. 10.7.19 Knielinger See (Cornelius Dellwisch)
- 1 B4. 10.7.19 Schäferweiher beim Berghäuser (Simon Steiger)
- 1 Ind. 11.7.19 Germersheim [6716_3_42s] (Pagenkopf)
- 1 A2. Sehr intensiver Gesang, wohl unverpaart. Hier in dieser Brutzeit die erste Feststellung. 13.7.19 Partenheim Bachaue (Alzey-Worms) (Hans-Georg Folz)
- 2 A2. 16.7.19 Altrhein Bärensee (Rastatt) (Jochen Lehmann)
- 1 Ind. 19.7.19 Eggenstein-Leopoldshafen (Steffen Tillmanns)
- 1 A1. rufend 19.7.19 NSG LA Heegwasser (Fabian Schrauth)
- 1 B7. Warnlaute, Rufe und kurze Gesangsstrophen 21.7.19 Neuburgweiher, Rhein-km 353/Aue (Hermann Mattes)
- 1 A2. auch schon gestern am gleichen Platz 21.7.19 Neuburgweiher, Rhein-km 353/Aue (Hermann Mattes)
- 1 Ind. rufend 27.7.19 NSG LA Biedensand (Fabian Schrauth)
- 2 Ind. 03.8.19 NSG Wagbachniederung (Klaus Reiner)
- 1 Ind. 03.8.19 Altlußheim [6717_1_12n] (Klaus Reiner)
- 1 Ind. 22.8.19 NSG Wagbachniederung (Christoph Öhm-Kühne)

**Orpheusspötter:
Unauffälliger Abzug ab Juli**

Orpheusspötter
Jahreszeitliche Verteilung Beobachtungen

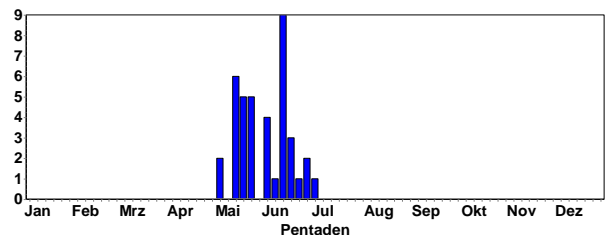

- 1 Ind. 02.7.19 LSG Schwetzinger Wiesen Nord (Alexander Stöhr)

**Mönchsgrasmücke:
Durchzug im September**

Mönchsgrasmücke
Jahreszeitliche Verteilung Beobachtungen

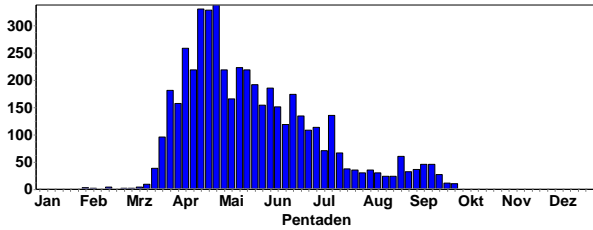

Mönchsgrasmücken-Männchen © W. Fischer

**Gartengrasmücke:
Unauffälliger Abzug ab August**

Gartengrasmücke
Jahreszeitliche Verteilung Beobachtungen

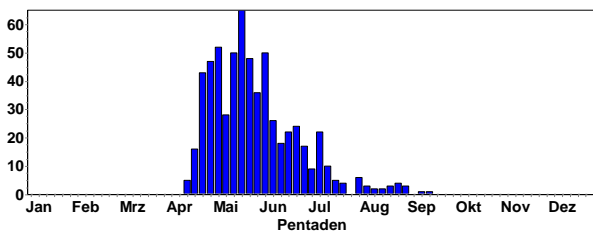

Meldungen ab 15.8.19

- 1 Ind. 16.8.19 NSG Wagbachniederung (Gerd Schön)
- 1 Ind. 18.8.19 Frankenthal [6416_3_43] (Volker Schmidt)
- 1 Ind. 22.8.19 NSG Wagbachniederung (Christoph Öhm-Kühnle)
- 1 Ind. 22.8.19 NSG Wagbachniederung (Manfred Öhm)
- 1 Ind. 23.8.19 Neckaranstau Ladenburg (Klaus Reiner)
- 1 Ind. 24.8.19 NSG Wagbachniederung (Wilma Wehmeyer)
- 1 Ind. 1x 1. KJ / diesjährig 24.8.19 Deidesheim (Michaelskapelle) [(Heiko Geske)
- 1 Ind. 25.8.19 NSG Wagbachniederung (Volker Arndt)
- 1 Ind. 27.8.19 Knittlingen [6918_4_47s] (Enzkreis) (Eberhard Körner)
- 2 Ind. 30.8.19 Bretten [6918_3_35s] (Eberhard Körner)
- 1 Ind. 31.8.19 NSG Wagbachniederung (Alexander Köhler)
- 1 Ind. Holunderbeeren fressend 31.8.19 NSG LA Biedensand (Fabian Schrauth)
- 1 Ind. 08.9.19 NSG LA Biedensand (Volker Arndt)

2 Ind. 15.9.19 NSG Ebenberg (südl. Ortsrand L (Fabian Bindrich))

**Klappergrasmücke:
Unauffälliger Abzug ab August**



Klappergrasmücke © D. Koch

Klappergrasmücke
Jahreszeitliche Verteilung Beobachtungen

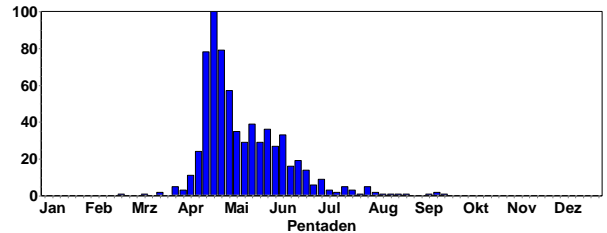

Meldungen ab 5.8.19

- 1 Ind. 08.8.19 Neunkirchen S [6620_1_01s] (Christiane Bernitt)
- 1 Ind. 10.8.19 Ludwigshafen am Rhein [6516_2_ (Klaus Reiner)
- 1 Ind. 18.8.19 Frankenthal [6416_3_43] (Volker Schmidt)
- 2 Ind. 22.8.19 Neunkirchen [6620_1_01n] (Peter Baust)
- 1 Ind. 1x adult 24.8.19 Deidesheim (Michaelskapelle) [(Heiko Geske)
- 1 Ind. Zugrast 12.9.19 Nußdorf [6714_4_47s] (Fabian Bindrich)
- 2 Ind. 15.9.19 NSG Ebenberg (südl. Ortsrand L (Fabian Bindrich))
- 1 Ind. 20.9.19 Saalbachniederung (gesamt) (Günther Fehr)

**Dorngrasmücke:
Unauffälliger Abzug ab August**

Dorngrasmücke
Jahreszeitliche Verteilung Beobachtungen

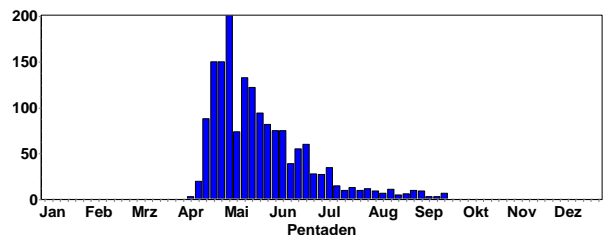

Meldungen ab 1.9.19

- 2 Ind. 01.9.19 Klärteiche Offstein (Lennart Kaminske)
- 1 Ind. 03.9.19 Forst an der Weinstraße [6515] (Falk Polähne)
- 1 Ind. 04.9.19 Saalbachniederung (Eberhard Körner)

- 1 Ind. 05.9.19 Gottersdorf O [6321_4_40s] (Ute Mössinger)
- 1 Ind. 06.9.19 Bruchsal Neuwiesen [6817_1_23s] (Klaus Lechner)
- 1 Ind. 06.9.19 Mannheim [6416_2_20s] (Fabian Schrauth)
- 1 Ind. 06.9.19 Saalbachniederung (Fabian Bindrich)
- 1 Ind. Zugrast 07.9.19 Wiesloch (PZN) [6618_3_53s] (Tobias Lepp)
- 3 Ind. 07.9.19 NSG Ballauf-Wilhelmswörth Nord (Fabian Schrauth)
- 1 Ind. 1x 1. KJ / diesjährig 07.9.19 NSG Der Spieß (Volker Schmidt)
- 1 Ind. 08.9.19 Maulbeeraue Nord [6316_1_13s] (Fabian Schrauth)
- 1 Ind. 10.9.19 NSG Allmendäcker (Anton Firnkes)
- 1 Ind. offensichtlich noch nicht gezogen... 10.9.19 Dossenheim Ölberg Süd [6518_1_ (Michael Ziara)
- 1 Ind. an der Neuen Weschnitz ganz im Süden 15.9.19 NSG Weschnitz-Insel von Lorsch (Christian Zurek)
- 1 Ind. 16.9.19 Lachen [6615_3_43n] (Neustadt (Jürgen Kutzer)
- 1 Ind. 21.9.19 NSG LA Biedensand (Peter Petermann)
- 1 Ind. Zugrast in Maisfeld 22.9.19 Sinsheim [6718_2_19s] (Tobias Lepp)



Sommergoldhähnchen © W. Fischer



Sommergoldhähnchen © W. Fischer



Dorngrasmücke © W. Fischer

Wintergoldhähnchen:

Wintergoldhähnchen
Jahreszeitliche Verteilung Beobachtungen

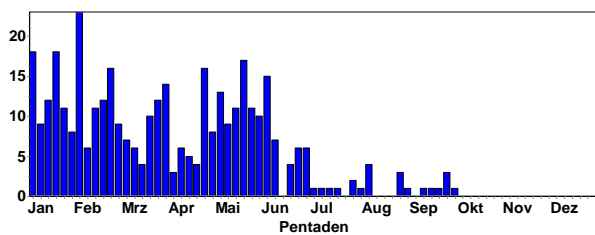

Sommergoldhähnchen:

Unauffälliger Ab- und Durchzug ab August

Sommergoldhähnchen
Jahreszeitliche Verteilung Beobachtungen

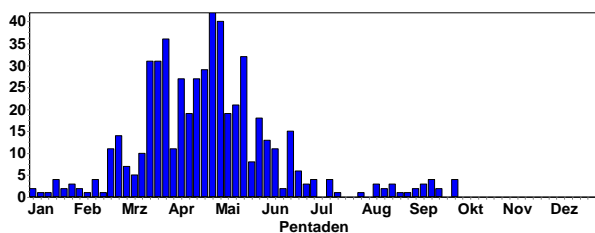

Kleiber:

Kleiber
Jahreszeitliche Verteilung Beobachtungen

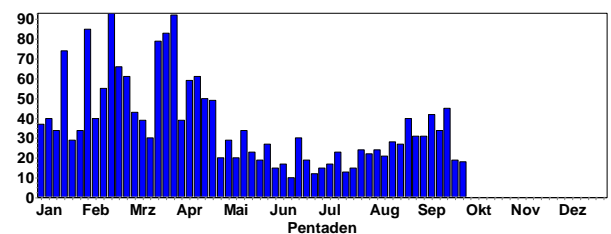

Kleiber © R. Bürk-Dornblüth

Gartenbaumläufer:

Gartenbaumläufer
Jahreszeitliche Verteilung Beobachtungen

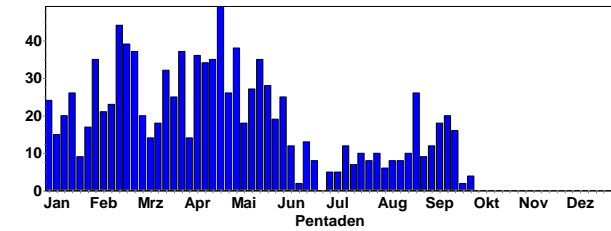

Waldbaumläufer:

Waldwasserläufer
Jahreszeitliche Verteilung Beobachtungen

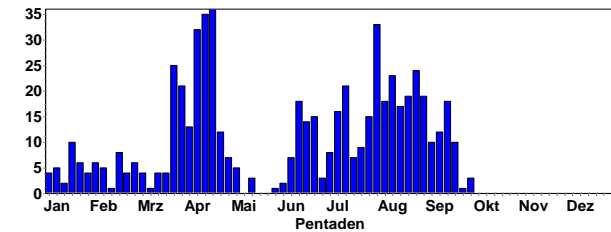

Zaunkönig:

Zaunkönig
Jahreszeitliche Verteilung Beobachtungen

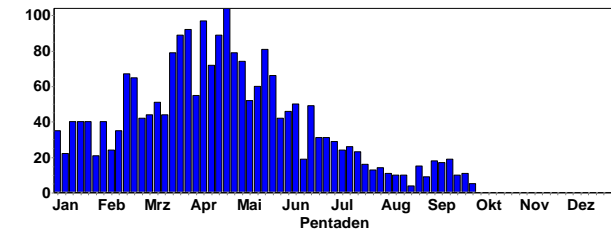

Gesang am September



Zaunkönig © D. Koch

Star:

Star
Jahreszeitliche Verteilung Beobachtungen

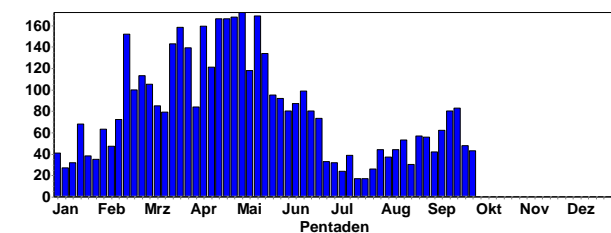

Star
Summen der Pentadenmaxima

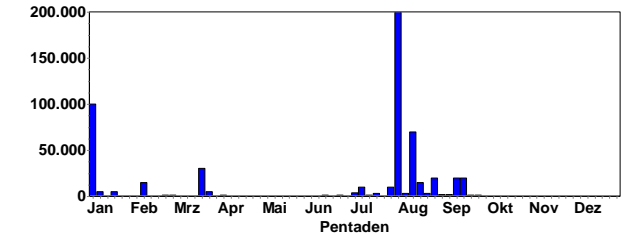

Größere Ansammlungen im Spätsommer:

- 200000 Ind. Bilden bei Sonnenuntergang eine Formation und fallen teilweise ins Schilf ein. Mitbeobachter: Johannes u. Jochen Völlm 03.8.19 Klärteiche Offstein (Marius Kremer)
- 70000 Ind. 10.8.19 VSG Ackerplateau Ober-Flörzheim (Volker Schmidt)
- 20000 Ind. Flug zum / vom Schlafplatz Schlafplatzeinflug. 12.9.19 NSG Wagbachniederung (Ulrich Mahler)
- 20000 Ind. 17.9.19 NSG Wagbachniederung (Steffen Tillmanns)
- 20000 Ind. Schlaf- / Sammelplatz 26.8.19 Klärteiche Offstein (Volker Schmidt)
- 20000 Ind. Schlaf- / Sammelplatz 14.9.19 Klärteiche Offstein (Volker Schmidt)
- 15000 Ind. 12.9.19 NSG Wagbachniederung (Wolfgang Dreyer)
- 15000 Ind. 17.8.19 VSG Ackerplateau Ober-Flörzheim (Volker Schmidt)
- 10000 Ind. 27.7.19 Bruchsal [6317_3_53s] (Frank Ulbrich)
- 10000 Ind. Drei große Schwärme sammeln sich um 22.00 Uhr am Schlafplatz in Bäumen und im Schilf. 06.7.19 NSG Der Spieß (Heribert Blankenheim)
- 10000 Ind. meist konzentriert im Schilf 14.8.19 Klärteiche Offstein (Norbert Roth)
- 10000 Ind. 17.8.19 Worms [6315_4_46s] (Falk Pollähne)
- 8000 Ind. 03.8.19 Klärteiche Offstein (Lennart Kaminske)
- 8000 Ind. Gewaltiger Schwarm Nähe Oberflörzheim. 16.8.19 VSG Ackerplateau Ober-Flörzheim (Johannes Ernst)
- 7500 Ind. 10.9.19 Worms [6216_3_52n] (Falk Pollähne)
- 5000 Ind. 01.8.19 Klärteiche Offstein (Falk Pollähne)
- 5000 Ind. 17.8.19 Vogelschutzgebiet Ober-Hilbersheim (Hans-Georg Folz)
- 5000 Ind. 09.9.19 Klärteiche Offstein (Falk Pollähne)
- 5000 Ind. 14.9.19 Klärteiche Offstein (Michael Wink)



Stare © M. Wink

Wasseramsel: Bewohner der Bäche im Mittelgebirge

Wasseramsel
Jahreszeitliche Verteilung Beobachtungen

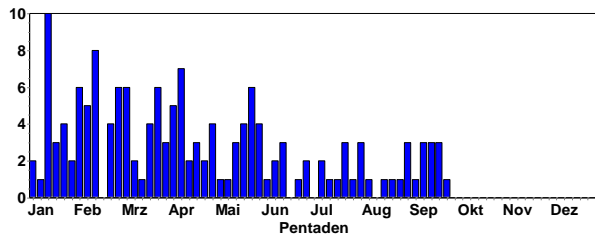

Misteldrossel
Summen der Pentadenmaxima

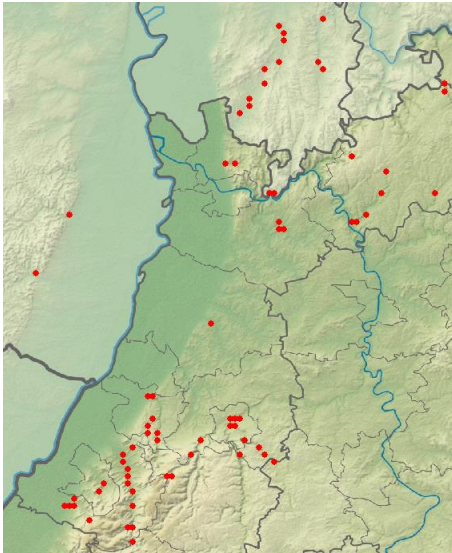
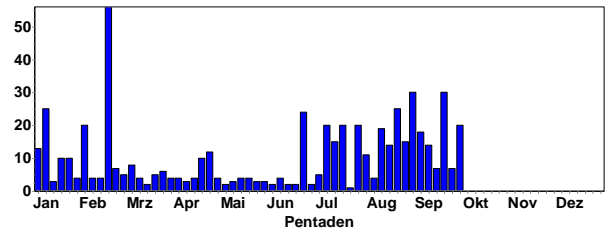

Misteldrossel © D. Koch

Wasseramseln 2019



Wasseramsel © M. Wink

Ringdrossel:

Ringdrossel
Jahreszeitliche Verteilung Beobachtungen

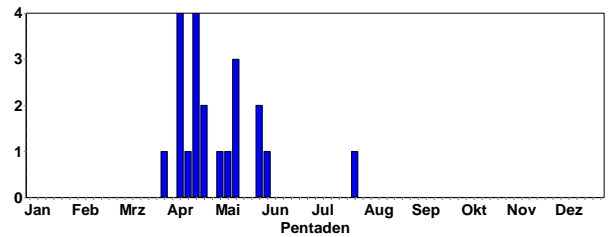

1 A1. je warnend 5:10/25/33 26.7.19 Mittlerer Ochsenkopf/Gartenbach (Ulrich Dorka)

Amsel:

Zuzug ab September

Amsel
Jahreszeitliche Verteilung Beobachtungen

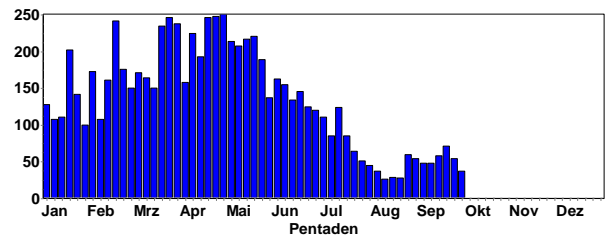

Amsel
Summen der Pentadenmaxima

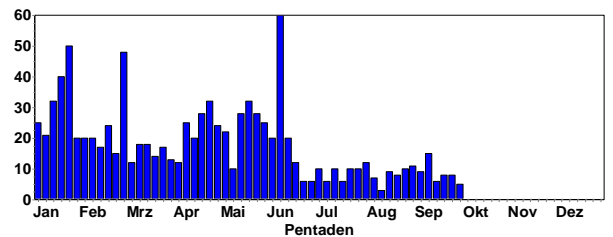

Misteldrossel:

Leichter Durchzug im September

Misteldrossel
Jahreszeitliche Verteilung Beobachtungen

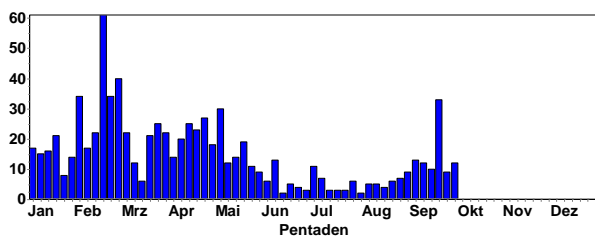



Amsel-Männchen © W. Fischer

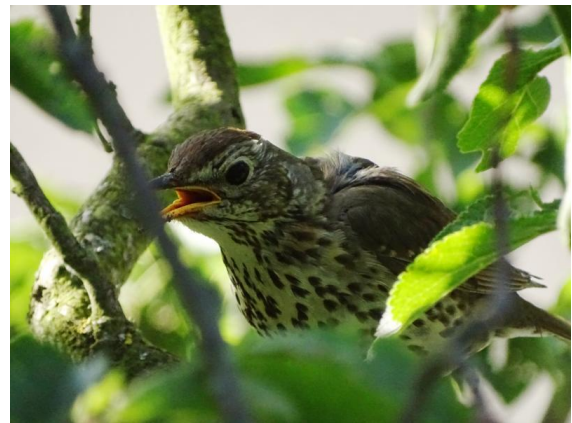

Singdrossel © R. Bürk-Dornblüth
92 Ind. 22.9.19 Sinsheim [6718_2_19s] (Tobias Lepp)

**Wacholderdrossel:
Durchzug ab Mitte September**

Wacholderdrossel
Jahreszeitliche Verteilung Beobachtungen

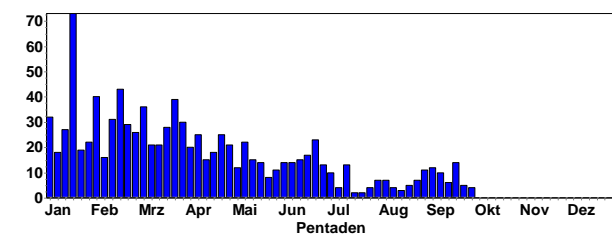

Wacholderdrossel
Summen der Pentadenmaxima

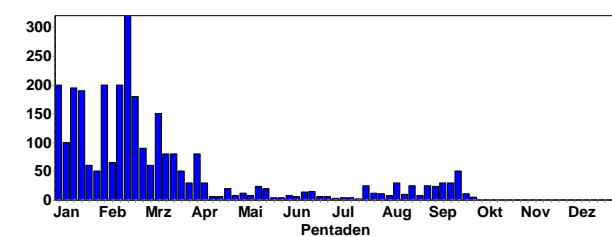

**Singdrossel:
Durchzug ab Mitte September**

Singdrossel
Jahreszeitliche Verteilung Beobachtungen

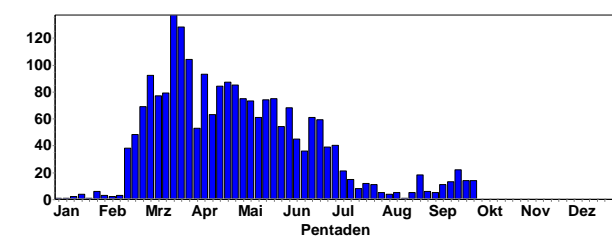

Singdrossel
Summen der Pentadenmaxima

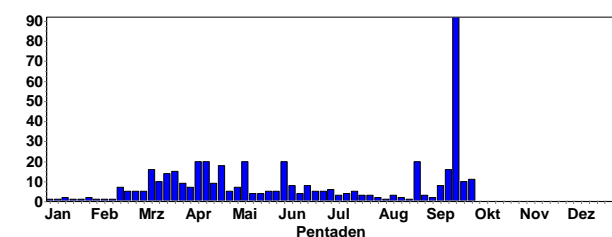

Rotdrossel:

Rotdrossel
Jahreszeitliche Verteilung Beobachtungen

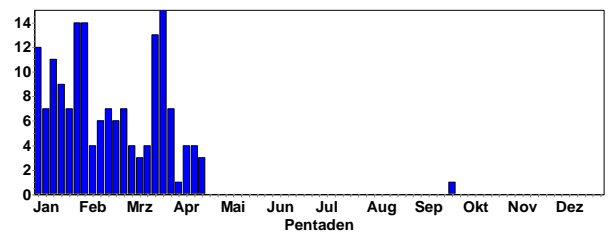

1 Ind. rufend im Wald, wohl rastend 27.9.19 Dreikohlplatten (Rastatt) (Fabian Anger)



Wacholderdrossel © D. Koch

**Grauschnäpper:
Ab- und Durchzug bis Ende September**

Grauschnäpper
Jahreszeitliche Verteilung Beobachtungen

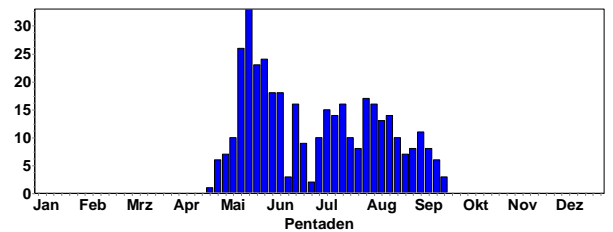

2 Ind. 09.9.19 Zeiskam [6715_4_46s] (Ulf Janz)
 1 Ind. 10.9.19 Eggenstein-Leopoldshafen (Steffen Tillmanns)
 1 Ind. 10.9.19 Nußloch Steinbruch See (Jochen Roeder)
 1 Ind. 10.9.19 Mannheim [6517_1_21s] (Harald Bott)
 2 Ind 11.9.19 Karlsruhe [6917_3_51n] (Christoph Armbruster)
 5 Ind. 12.9.19 NSG Wagbachniederung (Christoph Klein)
 2 Ind. 1x weibchenfarbig 14.9.19 Kernsee (Peter Petermann)
 1 Ind. 1x 1. KJ / diesjährig 19.9.19 Mannheim [6517_1_13s] (Wolfgang Dreyer)



Trauerschnäpper © C. Armbruster

Braunkehlchen: Durchzug im August/September

Braunkehlchen
Jahreszeitliche Verteilung Beobachtungen

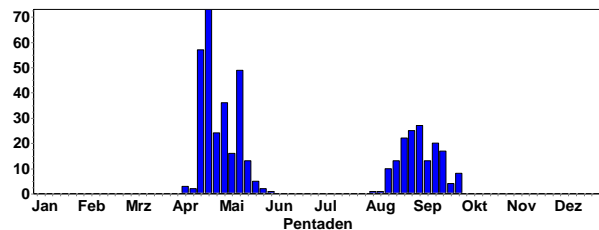

Braunkehlchen
Summen der Pentadenmaxima

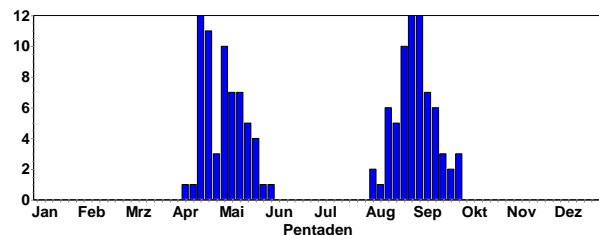

Braunkehlchen © W. Fischer

Schwarzkehlchen: Durchzug im September

Schwarzkehlchen
Jahreszeitliche Verteilung Beobachtungen

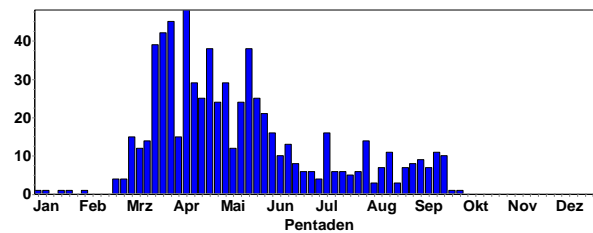

Schwarzkehlchen
Summen der Pentadenmaxima

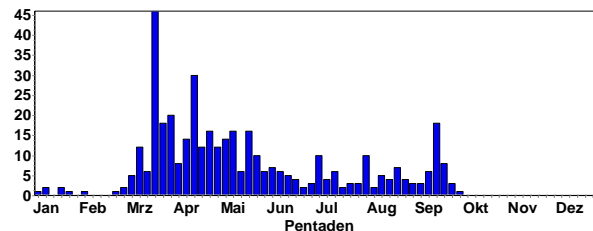

Schwarzkehlchen-Männchen © W. Fischer

Meldungen ab 15.9.19

- 3 Ind. 15.9.19 Saalbachniederung [6817_1_23n] (Benjamin Mayer)
- 4 Ind. 15.9.19 Klärteiche Offstein (Johannes Braun)
- 18 Ind. 15.9.19 NSG Ebenberg (Fabian Bindrich)
- 2 Ind. 1x weibchenfarbig / 1x Männchen 15.9.19 NSG Weschnitz-Insel von Lorsch (Christian Zurek)
- 5 Ind. 15.9.19 NSG Der Spieß (Günther Fehr)
- 2 Ind. 16.9.19 Lachen [6615_3_43n] (Neustadt (Jürgen Kutzer))
- 3 Ind. 20.9.19 Saalbachniederung (gesamt) (Konrad Gaus)
- 1 Ind. 21.9.19 Gerichtst. Eichwald [6423_3_42] (Mario Swiegot)
- 3 Ind. 21.9.19 zw. Ebertsheim u. Neuleinigen (Axel Frey)
- 1 Ind. 21.9.19 NSG Der Spieß (Jörg Poßmann)
- 2 Ind. im Norden des Polders 22.9.19 NSG Ballauf-Wilhelmswörth Nord (Fabian Schrauth)
- 1 Ind. 1x Männchen 22.9.19 Stollhofen/Söllingen [7214_1_1] (Werner Jansen)
- 8 Ind. 5x Männchen / 3x weibchenfarbig 22.9.19 NSG Ebenberg (Fabian Bindrich)
- 2 Ind. 1x Männchen adult / 1x weibchenfarbig 22.9.19 NSG Weschnitz-Insel von Lorsch (Christian Zurek)
- 2 Ind. 22.9.19 NSG Der Spieß (Harald Bott)

2 Ind. 22.9.19 NSG LA Heegwasser [6416_2_07n] (Fabian Schrauth)
 3 C. 1x Männchen adult / 2x 1. KJ / diesjährige 25.9.19 Ottersheim bei Landau [6715_3] (Ulf Janz)
 1 Ind. 1x Männchen adult 29.9.19 NSG Weschnitz-Insel von Lorsch (Christian Zurek)



Schwarzkehlchen-Weibchen © W. Fischer

**Rotkehlchen:
Zuzug im September**

Rotkehlchen
Jahreszeitliche Verteilung Beobachtungen

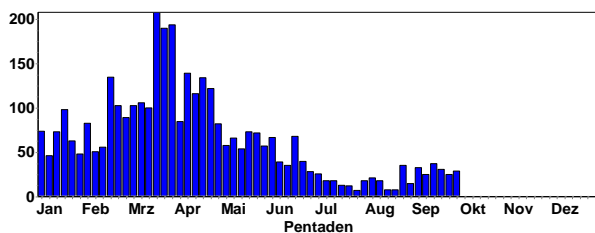

Rotkehlchen © W. Dreyer

**Blauehlchen
Unauffälliger Abzug ab August**

Blauehlchen
Jahreszeitliche Verteilung Beobachtungen

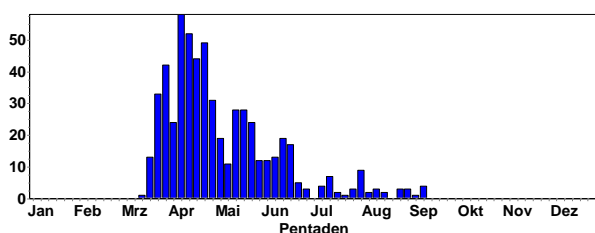

Blauehlchen © J. Dreher

Letzte Beobachtungen:

- 1 Ind. 17.8.19 NSG Wagbachniederung (Aurore Perrayon)
- 1 Ind. 17.8.19 Klärteiche Offstein (Falk Pollähne)
- 1 Ind. 1x Männchen adult 25.8.19 NSG Wagbachniederung (Ulrich Mahler)
- 4 Ind. 25.8.19 NSG Der Spieß (Lennart Kaminske)
- 1 Ind. 1x weibchenfarbig 25.8.19 Klärteiche Offstein (Volker Schmidt)
- 1 Ind. 1x weibchenfarbig Nahrung suchend 29.8.19 NSG Lampertheimer Altrhein (Peter Petermann)
- 1 Ind. 1x Männchen 31.8.19 NSG Der Spieß (Günther Fehr)
- 1 Ind. 01.9.19 Klärteiche Offstein (Lennart Kaminske)
- 2 Ind. in Maisacker 07.9.19 NSG Der Spieß (Volker Schmidt)
- 1 Ind. 08.9.19 Klärteiche Offstein (Volker Schmidt)
- 15 Ind. 10.9.19 Sulzbach N [6621_1_24s] (Matthias T. Müller)

Nachtigall:

Unauffälliger Ab- und Durchzug ab August

Nachtigall
Jahreszeitliche Verteilung Beobachtungen

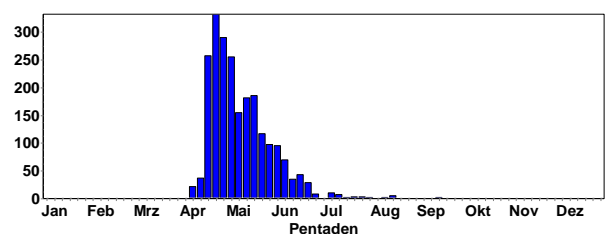

Meldungen ab 1.8.19

- 1 Ind. 01.8.19 Klärteiche Offstein (Detlef Gruber)
- 2 Ind. 02.8.19 NSG Wagbachniederung (Thomas Lang)
- 8 Ind. 03.8.19 NSG Wagbachniederung (Klaus Reiner)
- 2 Ind. 03.8.19 Klärteiche Offstein (Stefan Dröse)
- 1 Ind. 1x Weibchen adult 04.8.19 NSG Wagbachniederung (Ulrich Mahler)
- 1 Ind. 1x weibchenfarbig 05.8.19 NSG Wagbachniederung (Jürgen Stober)
- 1 Ind. 1x 1. KJ / diesjährig 10.8.19 Worms [6216_3_52n] (Falk Pollähne)
- 1 Ind. 1x Weibchen 11.8.19 NSG Wagbachniederung (Joachim Zürker)
- 2 Ind. 2x weibchenfarbig 11.8.19 Eich- Gimbsheimer Altrhein (Volker Schmidt)
- 1 Ind. 17.8.19 NSG Wagbachniederung (Aurore Perrayon)
- 1 Ind. 17.8.19 Klärteiche Offstein (Falk Pollähne)
- 1 Ind. 1x Männchen adult 25.8.19 NSG Wagbachniederung (Ulrich Mahler)

- 4 Ind. 25.8.19 NSG Der Spieß (Lennart Kaminske)
- 1 Ind. 1x weibchenfarbig 25.8.19 Klärteiche Offstein (Volker Schmidt)
- 1 Ind. 1x weibchenfarbig 29.8.19 NSG Lampertheimer Altrhein (Peter Petermann)
- 1 Ind. 1x Männchen 31.8.19 NSG Der Spieß (Günther Fehr)
- 1 Ind. 01.9.19 Klärteiche Offstein (Lennart Kaminske)
- 2 Ind. 2x weibchenfarbige in Maisacker 07.9.19 NSG Der Spieß (Volker Schmidt)
- 1 Ind. 08.9.19 Klärteiche Offstein (Marc Teiwes)
- 1 Ind. 1x weibchenfarbig 08.9.19 Klärteiche Offstein (Volker Schmidt)
- 15 Ind. 10.9.19 Sulzbach [6621_1_24s] (Matthias T. Müller)



Nachtigall © J. Dreher

**Hausrotschwanz:
Durchzug ab September; Gesang ab September**

Hausrotschwanz
Jahreszeitliche Verteilung Beobachtungen

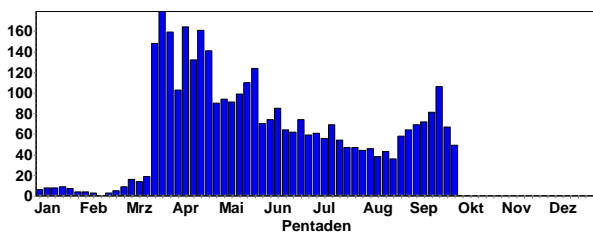

Hausrotschwanz
Summen der Pentadenmaxima

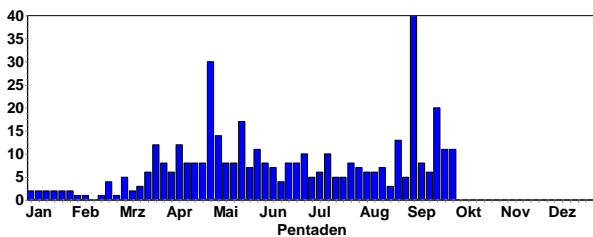

Meldungen ab 1.9.19

- 1 Ind. 01.9.19 Schriesheim Weinberge (Birgit Fischer)
- 1 Ind. 1x Männchen 02.9.19 Ettlingen [7016_3_35n] (Ilja Kaufmann)
- 1 Ind. 05.9.19 Knittlingen [6918_4_47s] (Enzkreis) (Eberhard Körner)
- 1 Ind. 1x Männchen 1. KJ / diesjährig 09.9.19 NSG Neckarraue (Ladenburg) (Michael Ziara)
- 1 Ind. 09.9.19 SO Speyerdorf [6615_3_44n] (Jürgen Kutzer)
- 3 Ind. 2x Weibchen 11.9.19 Hambrücken [6717_3_53s] (Werner Debatin)
- 1 Ind. 11.9.19 KGV MA Süd (Matthias Feuersenger)
- 1 Ind. 12.9.19 KGV MA Süd (Matthias Feuersenger)
- 1 Ind. 12.9.19 Dossenheim- Weidlach (Michael Wink)

- 1 Ind. 13.9.19 Schriesheim [6518_1_11n] (Renate Bürk-Dornblüth)
- 1 Ind. 15.9.19 Schönbrunn [6519_4_47n] (Rainer Engelhardt)



Hausrotschwanz K1 © W. Dreyer

**Gartenrotschwanz:
Unauffälliger Ab- und Durchzug ab August**

Gartenrotschwanz
Jahreszeitliche Verteilung Beobachtungen

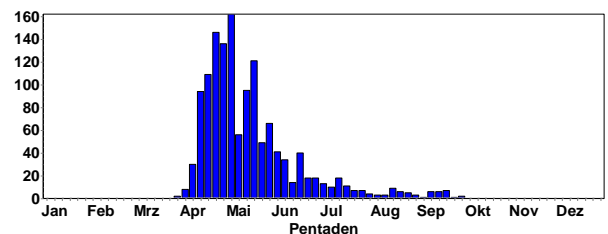

- 1 Ind. 15.9.19 Mannheim [6516_2_09n] (Harald Bott)
- 1 Ind. 15.9.19 NSG Ebenberg (Fabian Bindrich)
- 1 Ind. 16.9.19 Dossenheim (SW) (Michael Wink)
- 3 Ind. 20.9.19 Hambrücken [6717_3_53s] (Werner Debatin)
- 1 Ind. 1x 1. KJ 21.9.19 Mannheim (Wolfgang Dreyer)
- 1 Ind. 1x Männchen 1. KJ / diesjährig 22.9.19 Dossenheim Steinbruch Leferenz (Michael Ziara)
- 1 Ind. 1x Weibchen 22.9.19 Dossenheim (Panienska Sandra)
- 2 Ind. 22.9.19 Ettlingen [7016_4_46s] (Jochen Winter)
- 1 Ind. 22.9.19 Glashofen SW [6322_3_42s] (Volker Probst)
- 2 Ind. 23.9.19 O Rathskirchen/SW Dörrmoschel (Margrit Franke)
- 1 Ind. 29.9.19 NSG Alter Flugplatz Karlsruhe (Steffen Tillmanns)
- 1 M 30.9.19 Walldürn, MOS (P. u. G. Rückert)



Gartenrotschwanz-Männchen © W. Fischer

**Steinschmätzer:
Durchzug im August und September**

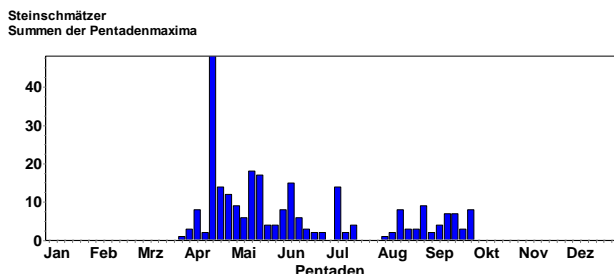
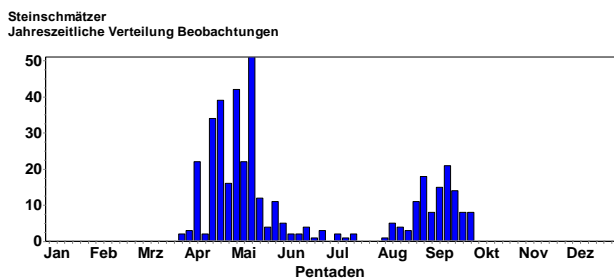

Steinschmätzer © W. Fischer

Heckenbraunelle:



Heckenbraunelle © W. Fischer

Vermutlich Durchzug im September

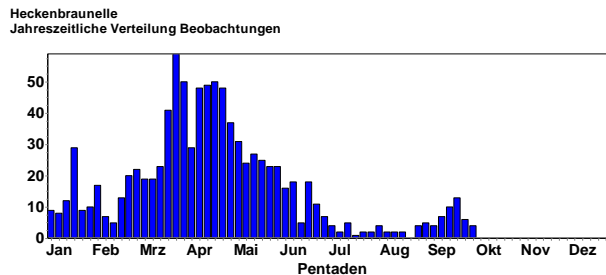

Hausperling:

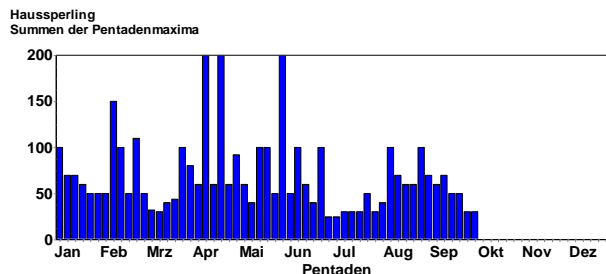
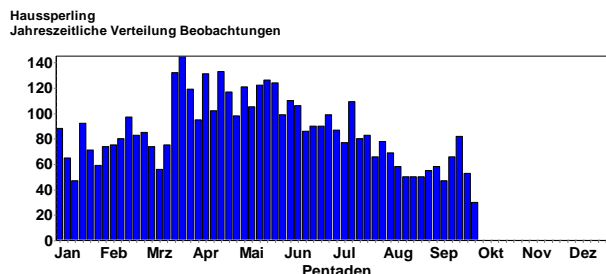

Hausperlinge © D. Koch

**Feldsperling:
Truppbildung ab August**

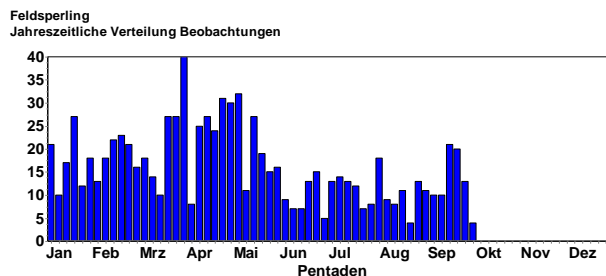

Feldsperling
Summen der Pentadenmaxima

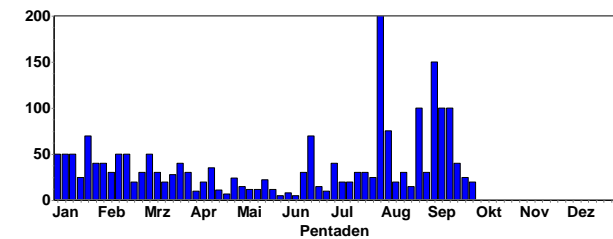

Größere Ansammlungen:

- 200 Ind. 02.8.19 Klärteiche Offstein (Volker Schmidt)
- 150 Ind. 03.9.19 Helmstadt-Bargen [6619_4_48s] (Christiane Bernitt)
- 150 Ind. 03.9.19 Helmstadt-Bargen [6619_4_48s] (Christina Kunze)
- 100 Ind. 26.8.19 Ackerflächen westl. Gärtnersie (Klaus Reiner)
- 100 Ind. 08.9.19 Klärteiche Offstein (Marc Teiwes)
- 100 Ind. 15.9.19 Klärteiche Offstein (Günther Fehr)
- 75 Ind. 08.8.19 Walldürn NSG Lappen, MOS (P. u. G. Rückert)
- 53 Ind. 06.9.19 Saalbachniederung (gesamt) (Fabian Bindrich)
- 50 Ind. 28.8.19 N'katzenbach Gründel [6620_1_0 (Thomas Falk)
- 50 Ind. 09.9.19 Klärteiche Offstein (Falk Pollähne)

Brachpieper:

Durchzug im Mitte August bis September

Brachpieper
Jahreszeitliche Verteilung Beobachtungen

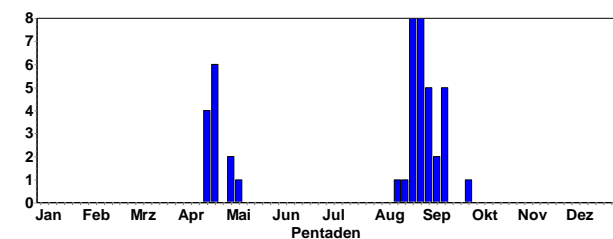

- 1 Ind. 17.8.19 Vogelschutzgebiet Ober-Hilbers (Hans-Georg Folz)
- 1 Ind. 22.8.19 VSG Ackerplateau Ober-Flörzheim (Johannes Ernst)
- 13 Ind. 24.8.19 VSG Ackerplateau Ober-Flörzheim (Volker Schmidt)
- 4 Ind. 25.8.19 Sinsheim [6718_2_19s] (Tobias Lepp)
- 1 Ind. SW ziehend 06:54 SW z. (ZPB 06:45-07:45) 25.8.19 Nußdorf [6714_4_47s] (Landau i (Fabian Bindrich)
- 2 Ind. 26.8.19 Buchen, MOS (P. u. G. Rückert)
- 1 Ind. einfallend 7:20, abziehend 9:05 28.8.19 Knittlingen [6918_3_55n] (Enzkreis) (Eberhard Körner)
- 1 Ind. rastend 28.8.19 VSG Ackerplateau Ober-Flörzheim (Volker Schmidt)
- 1 Ind. Rufend dz (7:40 Uhr) vom offenen Fenster aus verhört 30.8.19 Wiesloch (PZN) [6618_3_53s] (Tobias Lepp)
- 1 Ind. 30.8.19 VSG Ackerplateau Ober-Flörzheim (Johannes Ernst)
- 1 Ind. SW ziehend 08:40 niedrig SW z. 31.8.19 Saalbachniederung (gesamt) (Fabian Bindrich)
- 1 Ind. Zwischen 18:00 und 21:00 Uhr in Richtung SW ziehend 31.8.19 Östringen [6718_3_53n] (Tobias Lepp)

- 1 Ind. 31.8.19 VSG Ackerplateau Ober-Flörzheim (Volker Arndt)
- 2 Ind. SW ziehend dz 01.9.19 Knittlingen [6918_4_47s] (Enzkreis) (Eberhard Körner)
- 7 Ind. 01.9.19 VSG Ackerplateau Ober-Flörzheim (Volker Schmidt)
- 2 Ind. W ziehend dz 03.9.19 Knittlingen [6918_4_36s] (Enzkreis) (Eberhard Körner)
- 1 Ind. 03.9.19 Heidelberg-Grenzhof [6517_4_46] (Klaus Hofmann)
- 2 Ind. fliegen rufend von einem angrenzenden Acker auf 07.9.19 NSG Ballauf-Wilhelmswörth Nord (Fabian Schrauth)
- 2 Ind. SW ziehend 09:07 SW z. 07.9.19 Landau [6814_2_09 (Fabian Bindrich)
- 1 Ind. vor der Regenfront nach SW ziehend 07.9.19 NSG Der Spieß (Volker Schmidt)
- 1 Ind. Zugrast 08.9.19 VSG Ackerplateau Ober-Flörzheim (Volker Schmidt)
- 2 Ind. 09.9.19 Dossenheim (Hohe Straße) [6517] (Michael Ziara)
- 2 Ind. 13.9.19 Würzweiler [6313_1_22n] (Matthias Krauß)
- 1 Ind. 14.9.19 Linkenheim-Hochstetten _ (Steffen Tillmanns)
- 1 Ind. stationär 15.9.19 Knittlingen [6918_3_55n] (Enzkreis) (Eberhard Körner)
- 1 Ind. rufend auffliegend 15.9.19 NSG Ebenberg (Fabian Bindrich)
- 1 Ind. dz 10:17 15.9.19 VSG Ackerplateau Stetten (Frieder Klöpfer)
- 2 Ind. 28.9.19 Vogelschutzgebiet Ober-Hilbers (Kurt Belzer)

Baumpieper:

Durchzug im September

Baumpieper
Jahreszeitliche Verteilung Beobachtungen

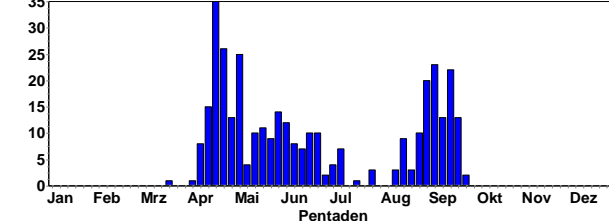

Letzte Meldungen:

- 19 Ind. Zwischen 9:00 und 11:00 in Richtung SW ziehend 14.9.19 Wiesloch (PZN) [6618_3_53s] (Tobias Lepp)
- 1 Ind. dz 14.9.19 Knittlingen [6918_4_47s] (Enzkreis) (Eberhard Körner)
- 1 Ind. Zugrast 14.9.19 Gaiberg [6618_1_25n] (Tobias Lepp)
- 14 Ind. ziehend, darunter ein Trupp von 7 Ind. 14.9.19 Klärteiche Offstein (Frieder Klöpfer)
- 2 Ind. 14.9.19 Worms [6216_3_42s] (Falk Pollähne)
- 3 Ind. SW ziehend 14.9.19 Nußdorf [6714_4_47s] (Landau i (Fabian Bindrich)
- 2 Ind. 14.9.19 Ackerflächen südöstlich. Lampertheim (Fabian Schrauth)
- 2 Ind. 14.9.19 Klärteiche Offstein (Andreas Kohler)
- 11 Ind. SW ziehend 14.9.19 VSG Ackerplateau Ober-Flörzheim (Volker Schmidt)
- 2 Ind. 14.9.19 Kernsee (Peter Petermann)
- 1 Ind. immer wieder überhinziehende gehört 14.9.19 NSG Lampertheimer Altrhein (Peter Petermann)

7 Ind. 15.9.19 Schönbrunn [6519_4_46s] (Rainer Engelhardt)
 73 Ind. ziehend, 16+13+... 15.9.19 Knittlingen [6918_3_55n] (Enzkreis) (Eberhard Körner)
 30 Ind. SW ziehend 07:00-09:30 SW z. 15.9.19 NSG Ebenberg (Fabian Bindrich)
 1 Ind. rufend 15.9.19 NSG Weschnitz-Insel von Lorsch (Christian Zurek)
 5 Ind. dz 15.9.19 VSG Ackerplateau Stetten (Frieder Klöpfer)
 5 Ind. Zugrufe 15.9.19 Frankenthal (Volker Schmidt)
 1 Ind. 16.9.19 Neunkirchen (Christiane Bernitt)
 1 Ind. 16.9.19 Wechselwiesen südl. Bonaue (Fabian Schrauth)
 3 Ind. SW ziehend 3x 1 nach SW ziehend 17.9.19 Klärteiche Offstein (Norbert Roth)
 1 Ind. SW ziehend 17.9.19 Nußdorf [6714_4_47s] (Fabian Bindrich)
 19 Ind. In Richtung SW ziehend. Vorwiegend Einzelvögel. Zusätzlich 3 Ind rastend 22.9.19 Sinsheim [6718_2_19s] (Tobias Lepp)
 8 Ind. 22.9.19 Malsch [7116_1_14n] (Meike Albert)



Baumpieper © C. Bernitt

11 Ind. ziehend 22.9.19 Knittlingen [6918_3_55n] (Enzkreis) (Eberhard Körner)
 19 Ind. 22.9.19 Sinsheim [6718_2_19s] (Jens Weilacher)
 2 Ind. SW ziehend 22.9.19 NSG Ebenberg (Fabian Bindrich)
 2 Ind. 22.9.19 NSG Der Spieß (Harald Bott)
 2 Ind. 22.9.19 Ilbesheim [6814_1_04s] (Dirk Felzmann)
 1 Ind. rufend durchziehend 22.9.19 Viernheimer Heide NW [6417_1_1] (Fabian Schrauth)
 2 Ind. 22.9.19 OT Haardt (Clement Heber)
 3 Ind. 23.9.19 O Rathskirchen (Margrit Franke)
 1 Ind. 24.9.19 Landau [6815_1_11] (Ulf Janz)

Wiesenpieper:

Durchzug im September/Oktober

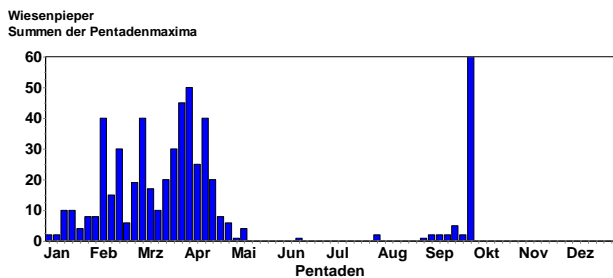
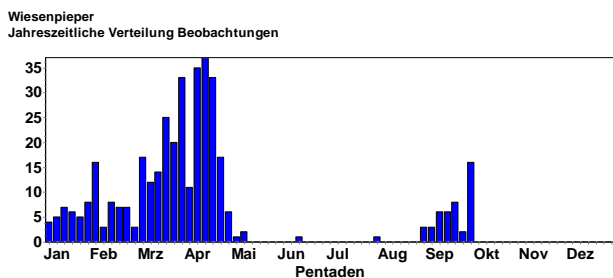

60 Ind. 29.9.19 Vollmerdorf W [6322_3_34s] (Detlef Gruber)

Bergpieper:

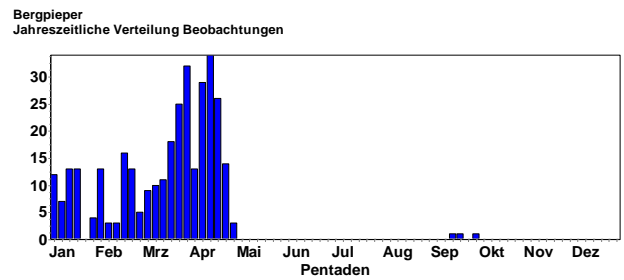

Erste Wintergäste

1 Ind. 14.9.19 Saalbachniederung (Michael Wink)
 1 Ind. 21.9.19 Malsch [7116_1_14n] (Meike Albert)
 2 Ind. 28.9.19 Vogelschutzgebiet Ober-Hilbersheim (Kurt Belzer)

Gebirgsstelze:

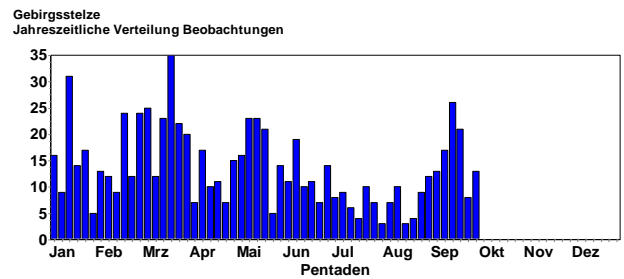

Schafstelze:

Durchzug im August/September

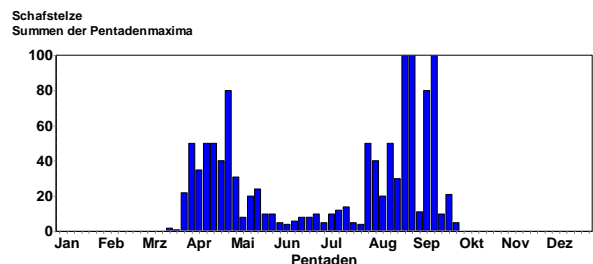
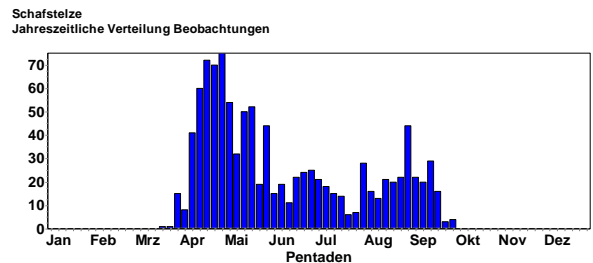

Schafstelze © W. Fischer

Bachstelze:
Durchzug ab September; Schlafplätze ab August

Bachstelze
Jahreszeitliche Verteilung Beobachtungen

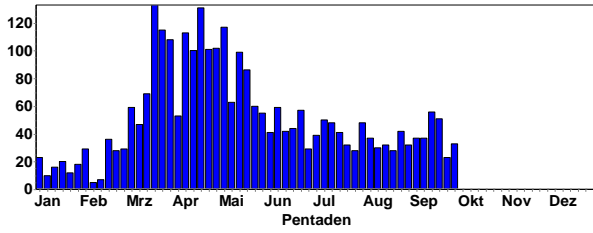

Bachstelze
Summen der Pentadenmaxima

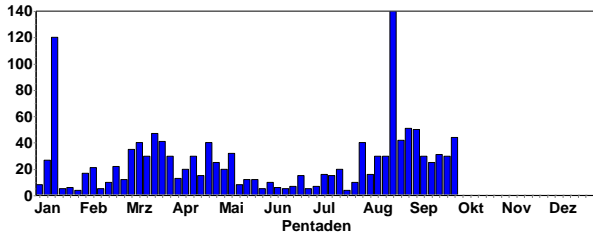

140 Ind. Schlafplatz 23.8.19 Heidelberg [6617_2_28s] (Klaus Reiner)



Bachstelze © W. Fischer

Buchfink:
Durchzug September/Oktober

Buchfink
Jahreszeitliche Verteilung Beobachtungen

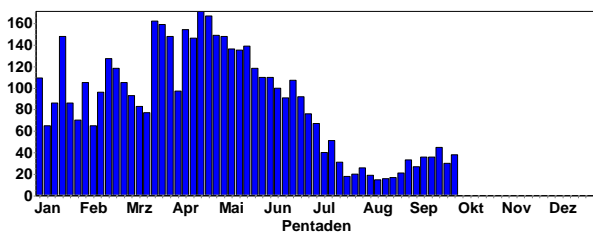

Buchfink
Summen der Pentadenmaxima

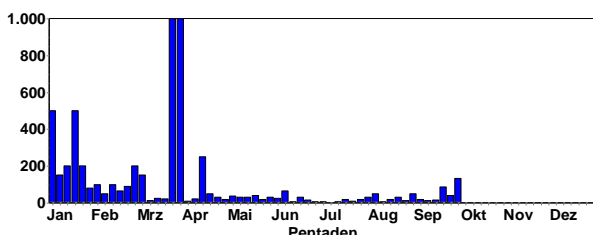

Buchfink-Männchen © D. Koch

Kernbeißer:

Kernbeißer
Jahreszeitliche Verteilung Beobachtungen

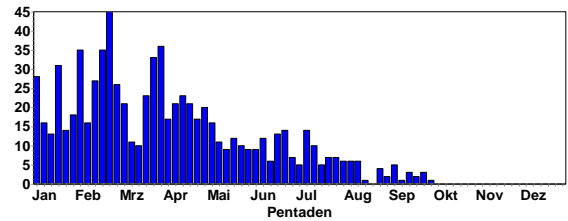

Gimpel:

Gimpel
Jahreszeitliche Verteilung Beobachtungen

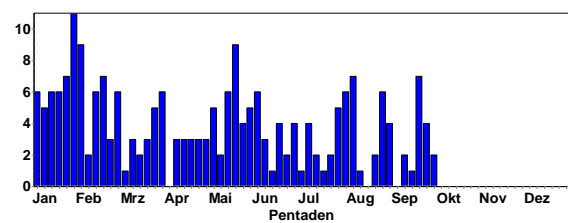

Girlitz:

Ab- und Durchzug im September

Girlitz
Jahreszeitliche Verteilung Beobachtungen

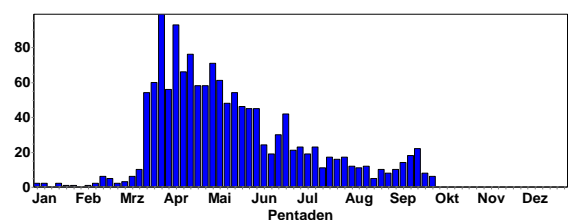

Girlitz
Summen der Pentadenmaxima

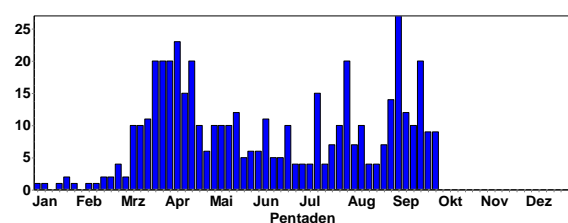

Girlitz © C. Bernitt

Fichtenkreuzschnabel:
Regelmäßig in diesem Sommer in großen Nadelwaldgebieten (Schwarzwald, Odenwald)

Fichtenkreuzschnabel
 Jahreszeitliche Verteilung Beobachtungen

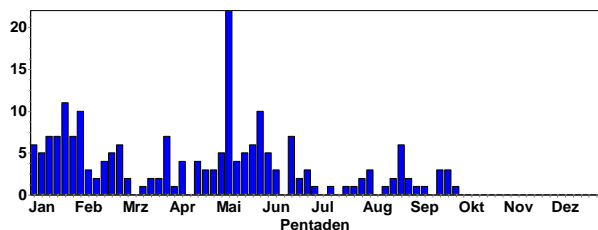

Fichtenkreuzschnabel
 Summen der Pentadenmaxima

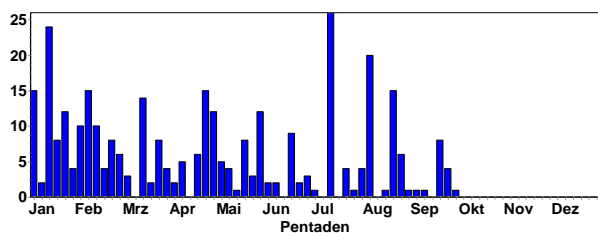

- 1 A1. überfliegend 03.7.19 Katzenbuckel [6520_1_13s] (Max Schulz)
- 26 Ind. SW ziehend dz. SW 11.7.19 Oberderdingen [6918_4_39s] (Eberhard Körner)
- 4 Ind. 21.7.19 Sinsheim [6819_1_01s] (Nils Agster)
- 1 A1. ruf. 26.7.19 Mittlerer Ochsenkopf/Gartenbach (Ulrich Dorka)
- 1 Ind. 03.8.19 Billigheim Grubenwald [6621_1] (Frank Laier)
- 4 Ind. üfl. oder dz nach SE 03.8.19 NSG Wagbachniederung (Klaus Reiner)
- 20 A1. mehrfach, Trupps bis ca. 20, ruf. ab 5:55 04.8.19 Mittlerer Ochsenkopf/Nägele (Ulrich Dorka)
- 1 Ind. 05.8.19 Dreikohlplatten (Rastatt) (Walter Finkbeiner)
- 5 Ind. 08.8.19 Impfermüß [7315_4_59s] (Rastatt) (Cornelia Winz)
- 1 A1. 1x Männchen adult 18.8.19 Heidelberg (Königstuhl) (Klaus Hofmann)
- 15 A1. 20.8.19 Mörschenheim [6420_2] (Peter Roth)
- 7 Ind. 21.8.19 Wildseemoor Südwest [7216_4_58] (Klaus Lechner)
- 5 Ind. 24.8.19 Kaltenbronn, Mannsloh/Krumme (Monika Kruse)
- 6 A1. 27.8.19 Herrenwies (Rastatt) (Fabian Anger)
- 1 A1. 27.8.19 Herrenwies, Schwarzenbachtal (Fabian Anger)
- 3 A1. 27.8.19 Schwarzenbachtal/Gartenbach (Fabian Anger)
- 2 A1. 27.8.19 Herrenwieser See (Rastatt) (Fabian Anger)
- 1 A2. 27.8.19 Herrenwieser Sattel (Baden-Baden) (Fabian Anger)
- 1 A1. 30.8.19 Kaltenbronn, Mannsloh/Krumme (Helmut Barié)
- 1 Ind. 01.9.19 Heidelberg (Felsenmeer) (Kai Dworschak)
- 1 Ind. 06.9.19 Eierkuchenberg/Stegleiterwald (Marianne Leis-Messer)
- 1 Ind. 10.9.19 Unterer Plättig [7315_1_15n] (Walter Finkbeiner)
- 1 Ind. rufend üfl 20.9.19 Saalbachniederung (gesamt) (Konrad Gaus)
- 5 Ind. 21.9.19 Ahornbach [7316_2_27n] (Rastatt) (Wieland Feuerabendt)

- 8 Ind. 22.9.19 OT Haardt (Clement Heber)
- 4 Ind. üf 27.9.19 Hundseck/Mehlkopf Südhang (Fabian Anger)
- 4 Ind. üf 27.9.19 Dreikohlplatten (Rastatt) (Fabian Anger)
- 2 Ind. üf 27.9.19 Dreikohlplatten (Rastatt) (Fabian Anger)
- 1 Ind. 30.9.19 Orglerloch (Rastatt) (Marc Förschler)

Grünling:

Grünling
 Jahreszeitliche Verteilung Beobachtungen

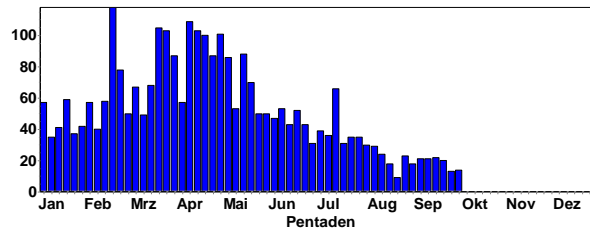

Grünling
 Summen der Pentadenmaxima

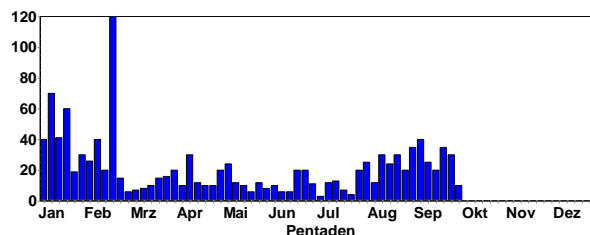

Grünling © R. Bürk-Dornblüth

Stieglitz:

Größere Trupps ab August

Stieglitz
 Jahreszeitliche Verteilung Beobachtungen

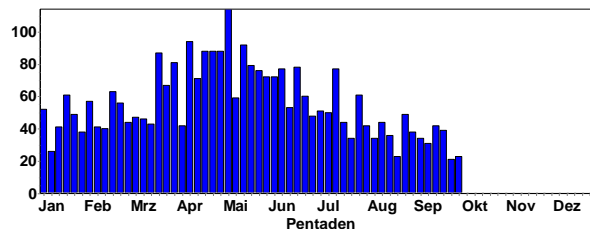

Stieglitz
 Summen der Pentadenmaxima

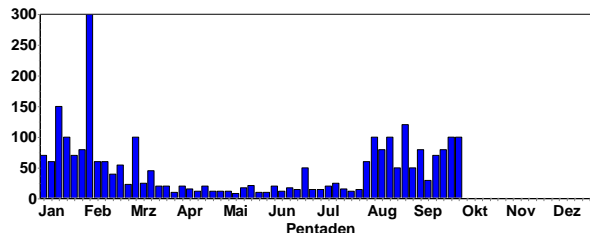



Stieglitz © C. Armbruster

Bluthänfling:
Durchzug im August/September

Bluthänfling
Jahreszeitliche Verteilung Beobachtungen

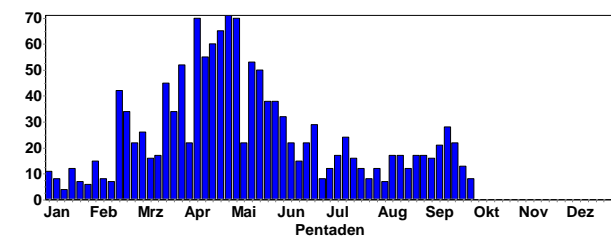

Bluthänfling
Summen der Pentadenmaxima

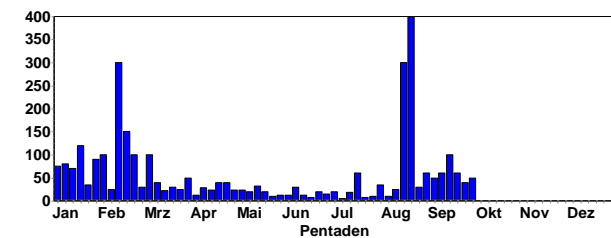

Bluthänflings-Männchen © W. Fischer

- 400 Ind. Auf gegrubberten Acker 21.8.19 O Rathskirchen/SW Dörrmoschel (Margrit Franke)
- 70 Ind. 22.8.19 Katzentäl Ehem. Lehmgrube (Frank Laier)
- 400 Ind. 22.8.19 O Rathskirchen/SW Dörrmoschel (Margrit Franke)

Erlenzeisig:
Erste Wintergäste Ende September

Erlenzeisig
Jahreszeitliche Verteilung Beobachtungen

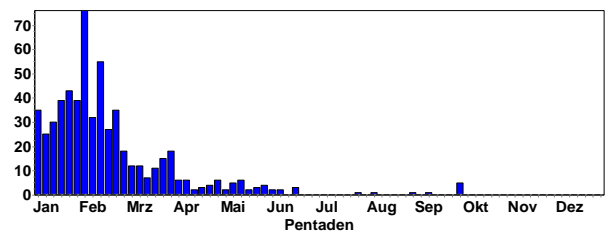

Graumammer:
Abzug ab August

Graumammer
Jahreszeitliche Verteilung Beobachtungen

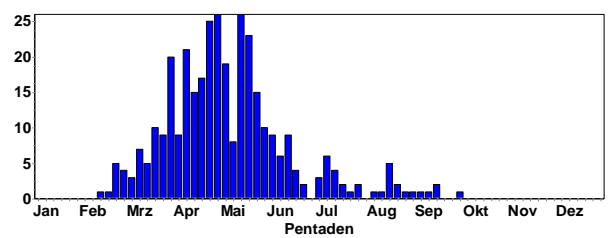

Graumammer
Summen der Pentadenmaxima

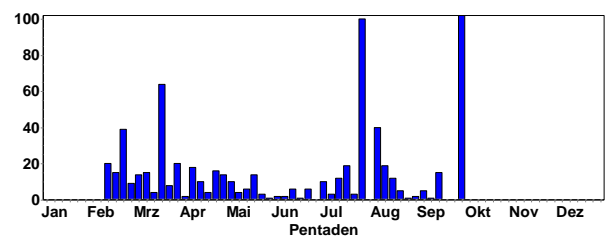

Graumammer © W. Dreyer

Meldungen ab 28.7.19

- 100 Ind. nachbrutzeitlicher Trupp in Rüben und Kartoffeläckern 28.7.19 VSG Ackerplateau Stetten (Volker Schmidt)
- 40 Ind. 04.8.19 VSG Ackerplateau Stetten (Volker Schmidt)
- 19 Ind. im Trupp, pendeln zur Nahrungssuche zwischen dem Südwesten des Polders und einem nahe gelegenen Rübenfeld 09.8.19 NSG Ballauf-Wilhelmswörth Nord (Fabian Schrauth)
- 2 Ind. 2x 1. KJ / diesjährige 14.8.19 VSG Ackerplateau Oberflörzheim (Volker Schmidt)
- 4 Ind. 4x 1. KJ / diesjährige 16.8.19 W Birkenheide (Kohlenhäuser) (Tanja Kärcher)
- 1 Ind. 16.8.19 Bad Dürkheim [6515_1_14s] (Tanja Kärcher)

8 Ind. 17.8.19 VSG Ackerplateau Ilbesheim (Volker Schmidt)
 12 Ind. 18.8.19 NSG Ballauf-Wilhelmswörth Nord (Fabian Schrauth)
 1 Ind. mit großem Heupferd im Schnabel 21.8.19 VSG Ackerplateau Wahlheim (Volker Schmidt)
 5 Ind. auf Brachfläche im Südwesten 23.8.19 NSG Ballauf-Wilhelmswörth Nord (Fabian Schrauth)
 1 Ind. 24.8.19 VSG Ackerplateau Ober-Flörzheim (Volker Schmidt)
 2 Ind. 31.8.19 VSG Ackerplateau Ober-Flörzheim (Volker Schmidt)
 5 Ind. im Südwesten des Gebiets 07.9.19 NSG Ballauf-Wilhelmswörth Nord (Fabian Schrauth)
 1 Ind. 10.9.19 NSG Allmendäcker (Anton Firnkens)
 15 Ind. 14.9.19 VSG Ackerplateau Flomborn (Michael Wink)
 1 Ind. 14.9.19 Worms [6216_3_42s] (Falk Pollähne)
 102 Ind. beeindruckender Gruppengesang 30.9.19 Vogelschutzgebiet Ober-Hilbersheim (Hans-Georg Folz)

Goldammer:

Goldammer
Jahreszeitliche Verteilung Beobachtungen

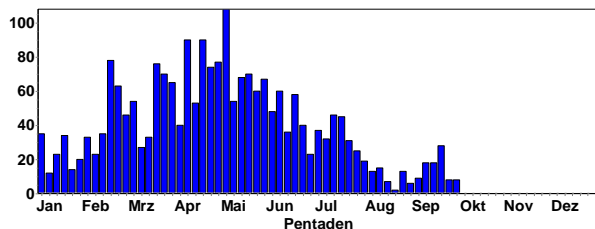

Goldammer
Summen der Pentadenmaxima

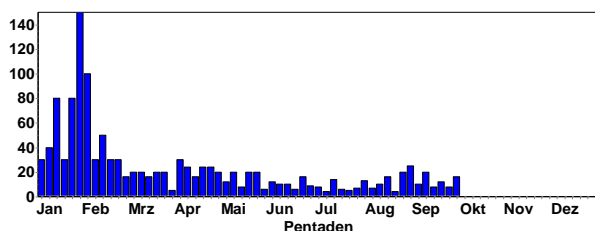

Goldammer-Männchen © D. Koch

Zaunammer:

Abzug ab August; Gesang im September

Zaunammer
Jahreszeitliche Verteilung Beobachtungen

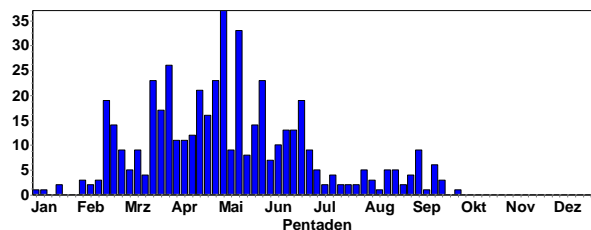

Zaunammer-Paar © W. Fischer

Meldungen im September 2019

- 1 Ind. 01.9.19 Leistadt (Weidenhof) [6514_2_1] (Norbert Knapp)
- 1 Ind. 01.9.19 Pleisweiler-Oberhofen [6813_4] (Jürgen Kutzer)
- 7 Ind. 03.9.19 Forst an der Weinstraße [6515] (Falk Pollähne)
- 1 Ind. 03.9.19 NW Deidesheim/W Forst [6515_3] (Falk Pollähne)
- 1 Ind. 03.9.19 W Forst an der Weinstraße (Falk Pollähne)
- 2 Ind. 04.9.19 NW Deidesheim/W Forst [6515_3] (Dorothea Koch)
- 1 Ind. 1x Männchen adult 07.9.19 Schriesheim-Mergel (Michael Ziara)
- 2 Ind. 1x Männchen adult 10.9.19 Dossenheim Ölberg Süd [6518_1] (Michael Ziara)
- 1 Ind. 14.9.19 Dossenheim Ölberg Süd [6518_1] (Kai Dworschak)
- 2 Ind. 15.9.19 Dossenheim Weinberge (Michael Wink)
- 1 Ind. 15.9.19 Dossenheim Ölberg Süd (Michael Wink)
- 1 Ind. 1x immatur 15.9.19 Dossenheim Ölberg Süd (Michael Wink)
- 1 Ind. 16.9.19 Schriesheim Weinberge (Wolfgang Fischer)
- 1 Ind. 22.9.19 Dossenheim Ölberg Süd (Michael Ziara)
- 1 Ind. singend 22.9.19 Ilbesheim [6814_1_04s] (Dirk Felzmann)
- 3 Ind. 2x Männchen / 1x 1. KJ / diesjährig 22.9.19 OT Haardt (Clement Heber)
- 1 Ind. 30.9.19 Dossenheim Ölberg Süd (Michael Ziara)

Zippammer:

Zippammer
Jahreszeitliche Verteilung Beobachtungen

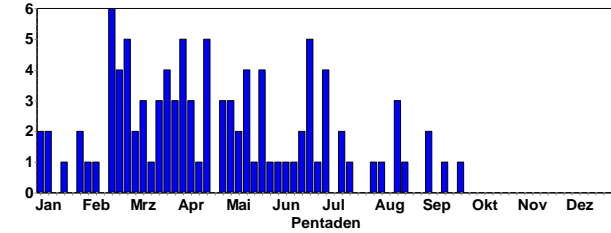

Meldungen vor allem aus dem Natura 200 Gebiet Dossenheim-Schriesheim



Zippammer © W. Fischer

Ortolan:

Durchzug Ende August/September

Ortolan
Jahreszeitliche Verteilung Beobachtungen

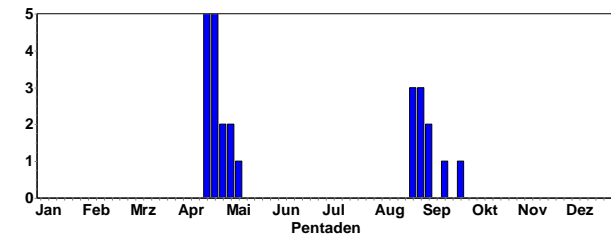

- 2 Ind. Einzel in Richtung SW ziehend 25.8.19 Sinsheim [6718_2_19s] (Tobias Lepp)
- 1 Ind. Zugrufe (5:05 Uhr) 28.8.19 Wiesloch (PZN) [6618_3_53s] (Tobias Lepp)
- 1 Ind. Rufend dz (6:15 Uhr) vom offenen Fenster aus verhört 30.8.19 Wiesloch (PZN) [6618_3_53s] (Tobias Lepp)
- 1 Ind. 30.8.19 Knittlingen [6918_4_36s] (Enzkreis) (Eberhard Körner)
- 6 Ind. Zwischen 18:00 und 21:00 Uhr in Richtung SW ziehend (3+1+1+1 Ind.) 31.8.19 Östringen [6718_3_53n] (Tobias Lepp)
- 1 Ind. 04.9.19 N'katzenbach Gründel [6620_1_0] (Matthias T. Müller)
- 1 Ind. SW ziehend in geringer Höhe rufend nach SW durchziehend, kurzer Sichtkontakt 06.9.19 NSG LA Biedensand (Fabian Schrauth)
- 1 Ind. niedrig dz SW 10:04 14.9.19 Klärteiche Offstein (Frieder Klöpfer)
- 1 Ind. 25.9.19 Linkenheim-Hochstetten (Steffen Tillmanns)

Rohrammer:

Durchzug September/Oktober

Rohrammer
Jahreszeitliche Verteilung Beobachtungen

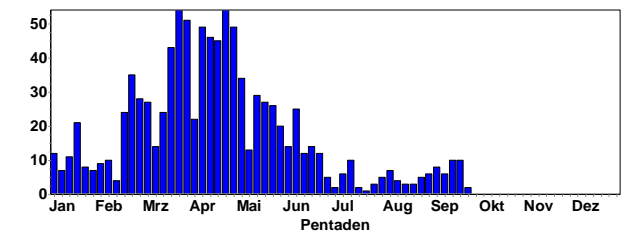

Rohrammer
Summen der Pentadenmaxima

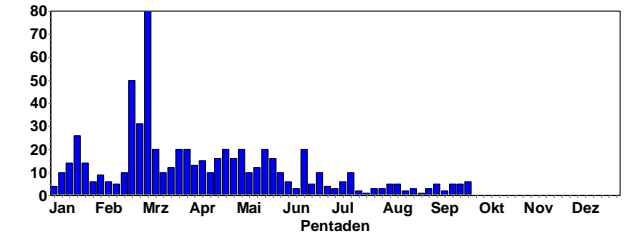

Rohrammer-Weibchen © W. Fischer

Kappenammer:

1 Ind. 1x Männchen adult Die Ammer befindet sich auf Militärgelände, das streng bewacht wird. 03.7.19 MA Flugplatz Coleman Mannheim (Wolfgang Dreyer)



Kappenammer in Mannheim © W. Dreyer



Nilgans © J. Dreher



Bienenfresser in Lösswand © G. Krewing-Rambausek



Rotmilan wird von Rabenkrähe gemobbt © C. Armbruster



Graureiher © W. Dreyer



Grünschenkel © C. Armbruster



Sumpfläufer © D. Koch



Blaukehlchen © W. Fischer



Stieglitz © J. Dreher



Rotkehlchen © R. Bürk-Dornblüth



Neuntöter-Männchen © W. Fischer



Goldammer © W. Fischer



Zaunammer-Männchen © W. Fischer

ANMERKUNGEN:

Ornitho.de bietet viele Auswertemöglichkeiten; neu ist die Darstellung der Verbreitung in Rasterkarten. Es lohnt sich, die vielen neuen Texte und Erläuterungen auf der ornitho-Homepage (<http://www.ornitho.de/index.php>) gründlich zu lesen.

Seit dem 6.12.2014 gibt es eine **wichtige App für Smartphonebesitzer (NaturaList)**, mit der man im Gelände ortsgenau seine Beobachtungen erfassen und bei Ornitho.de melden kann.

Kennen Sie MiniAvi? Mit dieser Datenbank (die auch von der OGBW und von mir benutzt wird) können Sie Ihre Ornitho.de Daten weiter auswerten, z. B. für Fragen der Verbreitung und Phänologie. Also viele Auswertungen, die man in Ornitho nicht durchführen kann. Besuchen Sie: <http://www.mini-avi.de>

Kennen Sie unsere Internetseite www.hd-birding.de? Auch dort finden Sie aktuelle Beobachtungen aus Nordbaden, Fotos oder Reiseberichte.

Aktuelle Beobachtungsdaten aus Nordbaden finden Sie auch in den Birder-Foren:

<http://www.hgon.de/voegel/beobachten/hgon-birdnet/>
<http://www.ornitho.de/>
<https://www.ogbw.de/>
<http://www.ornithologie-nordbaden.de>

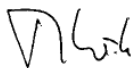

(Prof. Dr. M Wink, Universität HD, IPMB, INF 329, 69120 HD; Tel.: 06221-8673334)



Auf der Internetplattform für die Ornithologie in Nord-Baden und umgebende Landkreise (<http://www.ornithologie-nordbaden.de>) finden Sie weitere Informationen. Dort können Sie auch aktuelle und frühere pdfs **der Rundbriefe** abrufen.



Sind Sie schon Mitglied in der Ornithologischen Gesellschaft Baden-Württemberg (OGBW)? (<https://www.ogbw.de/>) oder



der Ornithologischen Arbeitsgemeinschaft Rhein-Neckar (<http://www.oag-rhein-neckar.de/>). Beide Institutionen sind für engagierte Vogelbeobachter und Naturschützer wichtige Anlaufstellen.

